PASS
61 sites
GRATUIT

26
27

Pass découvertes

EN PAYS CATALAN

Profitez de tarifs réduits dans les sites !



PYRENEES ORIENTALES
le Département

leDepartement66.fr





A la descoberta del nostre País català!

Des de les costes de la Mediterrània fins als cims dels Pirineus, Catalunya i els Fenolhedes ofereixen una riquesa excepcional de bellesa natural, cultura i patrimoni.

Amb aquest Pass, us convidem a explorar la nostra regió i els seus tresors: 61 llocs associats us obren les portes a preus preferents perquè pugueu descobrir el nostre patrimoni, la nostra història i els nostres paisatges.

Aprofiteu aquesta oportunitat per explorar els Pirineus Orientals i experimentar tot allò que fa que la nostra regió sigui tan bonica i única.

Esperem que passeu una estona meravellosa explorant !

Hermeline MALHERBE
Presidenta del Departament dels Pirénées-Orientales

Aude VIVÈS
Presidenta de l'Agència de Desenvolupament turístic dels Pirénées-Orientales

Come and explore our region of French Catalonia!

From the shores of the Mediterranean to the peaks of the Pyrenees, the Pays Catalan and the Fenouillèdes offer an exceptional natural, cultural, and heritage wealth.

Through this Pass, we invite you to explore our region and its treasures: 61 partner sites welcome you at special rates so you can discover our heritage, our history, and our landscapes.

Make the most of it to explore the Pyrénées-Orientales and experience everything that makes our region so beautiful and unique.

Wishing you all wonderful discoveries !

Hermeline MALHERBE
President of the Departement des Pyrénées-Orientales

Aude VIVÈS
President of the Tourist Development Agency of the Pyrénées-Orientales

Com beneficiar-se de les tarifes reduïdes als paratges?

Només cal fer segellar el vostre Pass cada vegada que visiteu un lloc de la xarxa. A partir de la segona visita (en un lloc on es paga l'entrada), aprofitareu la reducció sobre les entrades. El Pass i les seues tarifes preferencials són vàlides per a cinc persones, fins a l'edició del 2026/2027. Es pot utilitzar la tarifa reduïda només una vegada per a cada lloc (l'oferta no es pot combinar amb altres promocions).

How can you benefit from the reduced rates?

You just need to have your Pass stamped every time you visit a partner site. From your 2nd visit (in a fee-paying site), you will have a reduction on the tickets. The Pass and its preferential rates are valid for up to five people and until the 2026/2027 edition. The reduced rate can be used only once for each site (the offer cannot be combined with other promotions).

PYRÉNÉES ORIENTALES
le Département

Pass découvertes
EN PAYS CATALAN

À la découverte de notre Pays catalan !

Des rivages de la Méditerranée aux sommets des Pyrénées, le Pays catalan et le Fenouillèdes offrent une richesse naturelle, culturelle et patrimoniale exceptionnelle.

Nous vous invitons, à travers ce Pass, à partir à l'exploration de notre territoire et de ses trésors : 61 sites partenaires vous ouvrent leurs portes à tarif préférentiel pour découvrir notre patrimoine, notre histoire et nos paysages

Profitez-en pour parcourir les Pyrénées-Orientales et partager tout ce qui fait la beauté et l'identité de notre territoire.

Très belles découvertes à toutes et tous !



Hermeline Malherbe
Présidente du Département des Pyrénées-Orientales



Aude Vivès
Présidente de l'Agence de Développement Touristique des Pyrénées-Orientales

Pass découvertes

EN PAYS CATALAN

Les plus beaux sites

PASS 61 sites GRATUIT

Grâce à ce Pass gratuit, mis en place par le Département des Pyrénées-Orientales, profitez de tarifs réduits lors de vos visites !







Où trouver le Pass découvertes ?

Le Pass est disponible gratuitement dans tous les sites du réseau ainsi que dans les offices de tourisme du département. Vous pouvez aussi en faire la demande auprès de l'Agence de développement touristique des Pyrénées-Orientales (+33 (0)4 68 51 52 53) ou bien le télécharger sur notre site leDepartement66.fr (rubrique À mon service > Les publications).

Comment bénéficier des tarifs réduits sur les sites ?

Il suffit de faire tamponner votre Pass à chaque fois que vous visitez un site du réseau. Dès votre 2e visite (dans un site payant), vous profiterez de la réduction sur les entrées. Le Pass et ses tarifs préférentiels sont valables pour cinq personnes, n'hésitez pas à visiter en famille ou entre amis !*.

Jusqu'à quand puis-je profiter de mon Pass ?

Ce Pass 2026/2027 est valable jusqu'à l'édition 2027. Le tarif réduit est utilisable une seule fois pour chaque site (offre non cumulable avec d'autres promotions).

**Tarifs sous réserve de modifications en cours d'année.*

des Pyrénées-Orientales vous attendent !

Entre les Pyrénées & la Méditerranée,

DÉCOUVREZ…

Un territoire aux 4 saisons intenses

avec ses 9 stations de montagne et ses 10 stations balnéaires. Profitez de son offre de sports et de loisirs tout au long de l'année et vibrez à travers ses festivals et ses événements.

Un département « pleine nature »

avec 60 km de côtes sableuses ou rocheuses et plus de 1 000 km de randonnées. Parcourez une terre vivante et préservée, ouverte à tous les amoureux de grand air.

Un pays aux traditions uniques

et à l'identité forte, riche de son histoire et de son patrimoine. Partez à la rencontre de l'âme du Pays catalan et de ses habitants, qui perpétuent des savoir-faire ancestraux.





ET aussi demandez notre guide ***Trésors naturels de la Méditerranée aux Pyrénées,*** et rendez-vous sur le site ***rando66.fr***





PYRENEES ORIENTALES
le Département

Pass découvertes

EN PAYS CATALAN

61 sites À DÉCOUVRIR

1. Grotte de Fontrabiouse
2. Thémis Solaire Innovation
3. Musée de Cerdagne Ferme Cal Mateu à Sainte-Léocadie
4. Maison de la Vallée d'Eyne
5. Place forte de Mont-Louis
6. Four solaire de Mont-Louis
7. Musée de la mine d'Escaro
8. Parc animalier de Casteil
9. Remparts de Villefranche-de-Conflent
10. Grotte des Canalettes à Villefranche-de-Conflent
11. Fort Libéria de Villefranche-de-Conflent
12. Abbaye de Saint-Martin-du-Canigou
13. Abbaye de Saint-Michel-de-Cuixà à Codalet
14. Eglise Saint-Pierre de Prades et son Trésor
15. La Manufacture Henri Privat à Prades
16. Prieuré de Marcevol
17. Prieuré de Serrabona
18. Site des Orgues d'Ille-sur-Têt
19. Moulin Saint Pierre à Millas
20. Château-musée de Bélesta
21. Musée de préhistoire de Tautavel
22. EcoZonia à Cases de Pène
23. Château de Castelnou
24. Caves Byrrh à Thuir
25. Labyrinthes aux 1000 fleurs à Trouillas
26. Ferme Saint Roch à Villemolaque
27. Eglise Saint-Jean l'Évangéliste de Saint-Jean-Lasseille
28. Monastir del Camp à Passa
29. Maison du Patrimoine et de la Mémoire André Abet à Saint Laurent de Cerdans
30. Fort Lagarde à Prats de Mollo
31. Abbaye Sainte Marie à Arles-sur-Tech
32. Musée d'art moderne de Céret à Céret
33. Musée de la musique à Céret



34 Musée du liège à Maureillas
35 Chapelle Saint-Martin-de-Fenollar à Maureillas
36 Maison de l'eau et de la Méditerranée au Boulou
37 Biodiversarium : Aquarium et jardin à Banyuls-sur-Mer
38 Terres des Templiers à Banyuls-sur-Mer
39 Site classé de l'anse de Paulilles
40 Les Micocouliers à Sorède
41 Vallée des Tortues à Sorède
42 Vitrine sur le Fauvisme à Collioure
43 Château Royal de Collioure
44 Musée d'art moderne de Collioure
45 Casa de l'Albera à Argelès-sur-Mer
46 Ferme de découverte de Saint-André
47 Cloître et Eglise Abbatiale de Saint-Génis-des-Fontaines
48 Musée de peinture et d'archéologie Étienne Terrus
49 Cloître d'Elne
50 Collections de Saint-Cyprien
51 Oniria à Canet-en-Roussillon
52 Catamaran Navivoile
53 Centre de Sculpture Romane à Cabestany
54 Musée des monnaies et médailles Joseph Puig à Perpignan
55 Museum d'Histoire naturelle à Perpignan
56 Le Castillet et le Musée Casa Pairal à Perpignan
57 Palais des rois de Majorque à Perpignan
58 Musée d'art Hyacinthe Rigaud à Perpignan
59 Mémorial du Camp de Rivesaltes
60 Train rouge
61 Forteresse de Salses

Flashez pour retrouver toutes les infos





PYRÉNÉES ORIENTALES
le Département

Pass découvertes

EN PAYS CATALAN






Châteaux et fortifications
Musées / Centres d'interprétation
Patrimoine religieux
Patrimoine naturel et scientifique
Loisirs, culture et catalanité
Parc Naturel Régional Corbières-Fenouillèdes
AUDE
CORBIÈRES
FENOUILLÈDES
SALANQUE
RIBÉRAL
ASPRES
ALBÈRES
CÔTE VERMEILLE
VALLESPIR
ESPAGNE
MÉDITERRANÉE
Étang de Salses
ST-PAUL FENOUILLET
MAURY
TAUTAVEL
CASES DE PÈNE
SALSES-LE-CHÂTEAU
LE BARCARÈS
ST-LAURENT DE-LA-SALANQUE
LATOUR-DE-FRANCE
RIVESALTES
PIA
BARRAGE DE L'AGLY
BAIXAS
BOMPAS
BÉLESTA
ST-ESTÈVE
PERPIGNAN
CABESTANY
CANET-EN-ROUSSILLON
Parc Naturel Marin du Golfe du Lion
MILLAS
LE SOLER
BARRAGE DE VINÇA
ILLE-SUR-TÊT
TOULOUGES
CANOHÈS
VILLENEUVE-DE-LA-RAHO
ST-CYPRIEN-PLAGE
VINÇA
CASTELNOU
THUIR
PONTEILLA
RETENUE DE LA RAHO
ELNE
ST JEAN LASSEILLE
PASSA
PALAU-DEL-VIDRE
BOULE D'AMONT
BANYULS DELS ASPRES
ST-ANDRÉ
ARGELÈS-SUR-MER
COLLIOURE
PORT-VENDRES
PAULILLES
BANYULS-SUR-MER
LE BOULOU
ST-GÉNIS DES-FONTAINES
SORÈDE
CÉRET
MAUREILLAS LAS ILLAS
PIC NEULOS 1256 mètres
LE PERTHUS
CERBÈRE
AMÉLIE-LES-BAINS PALALDA
ARLES-SUR-TECH
PRATS-DE-MOLLO-LA-PRESTE
SAINT-LAURENT -DE CERDANS
PIC DU CANIGÓ 2784,66 mètres
Grand Site de France Massif du Canigó
A9
A61
Agly
Têt
Tech
D117
D619
N116
D612A
D615
D13
D618
D115
D83
D81
D617
D614
D612
D900
D81
D618
D13
D115
D618
D83
1
2
3
4
5
6
7
8
9
10
11
12
13
14
15
16
17
18
19
20
21
22
23
24
25
26
27
28
29
30
31
32
33
34
35
36
37
38
39
40
41
42
43
44
45
46
47
48
49
50
51
52
53
54
55
56
57
58
59
60
61



© asphienes

TARIF PASS
-0,50€
PAR PERSONNE

Découverte accidentellement en 1958 grâce à l'exploitation d'une carrière de marbre, la grotte est ouverte au public depuis 1983. Le parcours aménagé d'un km permet de découvrir des concrétions façonnées par l'eau dans le calcaire depuis des millénaires : stalactites et stalagmites, colonnes qui illustrent la finesse des formations de cette cavité.

4 Rue des Soulanets
66210 Fontrabiouse
Tél : 04 68 30 95 55
contact@grotte-de-fontrabiouse.fr
www.grotte-de-fontrabiouse.fr

Patrimoine Naturel et Scientifique

L'alchimie hors du temps entre l'eau et le minéral

Grotte de Fontrabiouse

Cove: l'alquímia fora del temps entre l'aigua i el mineral.

Cave: timeless alchemy, between water and mineral.

Ouverture

Du 01/09 au 30/06
Semaine : 10h00 -12h30 / 14h00 -17h30
Week-ends et vacances scolaires: 10h00 - 17h30
Du 01/07 - 31/08 : 10h00 - 19h00

Départs des visites

Du 1er septembre au 30 juin : à partir de 10h30, dernière visite 16h30
Du 1er juillet au 31 août : à partir de 10h15, dernière visite à 18h
Pour plus détail consulter le site internet :
https://grotte-de-fontrabiouse.fr/periode-ouverture/

Visite guidée uniquement

Individuelle et groupe
Plein tarif : 15,50€ /
Jeunes (4-14 ans) : 13,50€
Enfants (2-3 ans) : 6,50€ / - 2 ans : gratuit



Le saviez-vous ?

Située dans un village typique de montagne, la Grotte de Fontrabiouse est la plus haute de France. Sa température constante, ainsi que son taux d'hygrométrie en fait un lieu idéal pour l'affinage du vin.



Situé sur la commune de Targasonne, à 1600m d'altitude, Thémis Solaire Innovation a retrouvé sa vocation d'origine : la recherche et le développement de nouvelles technologies permettant la production d'énergie d'origine solaire. Lors de ses ouvertures, TSI propose différentes activités afin de sensibiliser le plus grand nombre au monde des énergies : animations payantes (visite guidée, maquettes didacsol), accès libre (expositions, chemin du belvédère) mais aussi des ateliers en autonomie pour les familles (jeux de société, coloriage, constructions solaires...).

Route de Thémis
66 120 Targasonne
Tél. +33(0)4 68 30 46 00
contact-TSI@cd66.fr
leDepartement66.fr

Patrimoine Naturel et Scientifique

Venez découvrir le soleil et son énergie

Thémis Solaire Innovation

Vine a descobrir el sol i la seva energia.

Come to discover the sun and its energy.

Ouverture

aux individuels pendant les vacances scolaires et aux groupes (à partir de 15 personnes) toute l'année sur réservation. Détail des périodes d'ouvertures sur le site internet

Animations

Plein tarif : 7€ /
Tarif réduit : 5€ /- **7 ans :** gratuit /
Ateliers en autonomie : 6€ (prix du kit solaire si choix d'une construction)

Détail du programme et des horaires sur le site internet.

Accès libre et gratuit aux expositions et au chemin du belvédère.



Le saviez-vous ?

Le chemin du Belvédère offre une vue imprenable sur la tour de 100m de haut et son champ de miroirs mobiles. Une table d'orientation permet également de découvrir le plateau cerdan et les montagnes environnantes.

Éco-musée
de Cerdagne

Musée de Cerdagne
Ferme Cal Mateu à Sainte-Léocadie



© Musée de Cerdagne - H.Sour

Museu de Cerdanya: mas cerdà del segle XVIII i museu etnològic.

The Museum of Cerdagne: farm from the 18th century and ethnological museum.

Ouverture

D'avril à juin (10h-12h30 et 14h30-17h30, du lundi au samedi).
Juillet-août (10h à 18h30 tous les jours).
Septembre tous les jours 10h-12h30 et 14h30-17h30.
D'octobre à mars (14h-17h du mardi au samedi).
Fermé du 02/11 au 03/12.

Visite guidée

individuelle et groupe sur réservation
visite libre avec plan d'aide.

Plein tarif : 7€ / 11-18 ans : 5€ /
7-10 ans : 4€ / - 7 ans : gratuit
Famille (2 adultes + 2 enfants
ou jeunes) : 20€

Passez le portail de Cal Mateu et découvrez un lieu emblématique de l'histoire de la frontière en Cerdagne.
Cet ancien domaine agricole traditionnel, siège du pouvoir royal au XVIIIe siècle, est aujourd'hui un lieu de mémoire et de découverte. Faites un voyage dans le temps !
Selon la saison, venez visiter son jardin potager d'altitude, ses expositions racontant la frontière et la vie agricole en montagne au fil des siècles ou participer à un atelier.

66 800 Sainte-Léocadie
Tél. 04 68 04 08 05
musee-cerdagne@pyrenees-cerdagne.com
www.pyrenees-cerdagne.com


Maison cerdane ©MDC-SG

Le saviez-vous ?

Cal Mateu a le vignoble de cépages blancs (Chardonnay, Riesling, Muscat petit grain) le plus haut d'Europe ! Les vendanges du Clos Cal Mateu se font tardivement, en novembre, parfois sous la neige...

A la découverte du patrimoine naturel pyrénéen

Maison de la Vallée d'Eyne

Casa de la vall d'Eina: Descobrint el patrimoni natural dels Pirineus.

The Eyne valley house: Discovering the Pyrenean natural heritage.



© maisondelavalleedeyne

Ouverture

Se reporter au site internet.

Installée dans un ancien corps de ferme traditionnel, la Maison de la Vallée est une vitrine active du patrimoine naturel et culturel du territoire Cerdan. Travaillant en partenariat avec la réserve naturelle de la commune, le spot d'observation de la migration ornithologique, le parc naturel régional des Pyrénées Catalanes et bien d'autres acteurs, la Maison de la Vallée est un espace de découvertes en perpétuelle évolution.
Cette année, vous pourrez y découvrir un jardin pédagogique en accès gratuit et d'autres surprises qui relient l'homme à la nature.



Le saviez-vous ?

Véritable sanctuaire botanique, la Vallée d'Eyne est reconnue mondialement pour son patrimoine naturel d'exception. Grâce à sa diversité végétale, on y retrouve la plus grande concentration de bourdons différents au monde !

Avinguda de Cerdanya
Ferme Cal Martinet
66 800 Eyne
Tél. 04 68 04 97 05
maisondelavallee@eyne.fr
www.valleedeyne.wordpress.com



Une ville et une citadelle de montagne bâties par Vauban

Place forte de Mont-Louis

Montlluís: Una ciutat i una ciutadella de muntanya edificades per Vauban.

Mont-Louis: The town and citadelle built by Vauban in the mountain.

Ouverture

(9h-12h et 13h30-17h30)
en juillet-août, sauf le dimanche d'avril à juin, sauf les week-ends du 1/1 au 31/3 et du 1/9 au 31/12.

Visite guidée

individuelle et groupe sur réservation à l'office de tourisme
04 68 04 21 97
(pièce d'identité obligatoire pour les +18 ans)

Plein tarif : 7,5€ / **6-14 ans :** 4,50€ / **- 6 ans :** gratuit

Située à 1600 m d'altitude, Mont-Louis est la ville fortifiée la plus haute de France. La cité fut créée ex nihilo sur les plans de Vauban, à la demande de Louis XIV soucieux de sécuriser la frontière avec l'Espagne. Sa vocation militaire déterminée au XVIIe siècle perdure. La citadelle accueille aujourd'hui le Centre National d'Entraînement Commando. Un sentier pédestre fait le tour de ses 3 kilomètres de remparts, offrant de superbes panoramas sur les montagnes environnantes.



Le saviez-vous ?

Inscrite sur la liste du Patrimoine mondial de l'Unesco au titre des "Fortifications de Vauban" depuis 2008, Mont-Louis est une des rares places neuves (une dizaine à peine) parmi les 150 fortifications que Vauban a réalisées durant sa longue carrière.

1 Ter rue Émile Zola
66 210 Mont-Louis
Tél. 04 68 04 21 97
www.mont-louis.net



TARIF PASS 7,90€ TARIF PASS

La magie du soleil

Four solaire de Mont-Louis

Forn solar deMontlluís: la màgia del sol.

Solar oven at Mont-Louis: the magic of the sun.

Ouverture

9h30-12h et 13h30-17h30
En juin : du lundi au samedi
En juillet et août : ouvert tous les jours

Visite guidée

individuelle, groupe sur demande

Visite guidée avec plan d'aide

Visite accessible
(Le patrimoine au bout des doigts, Le patrimoine en images, Facile à lire).

Plein tarif : 8,90€ / **6-15 ans :** 6,90€
-6 ans : gratuit

En 1949, Felix Trombe construit dans la caserne militaire de Mont Louis, le 1er Four Solaire à double réflexion au monde. Transféré en 1975 sur le bastion sud, il est utilisé depuis 1993 par l'Ingénieur Denis Eudeline pour mettre au point des procédés non polluants pour la petite industrie. Le four solaire vous fait découvrir la magie du soleil apprivoisé à plus de 3000°C, démonstrations en direct avec le soleil ! Une solution écologique Française, unique au monde pour les petits et les grands.

13 Boulevard Vauban
66 210 Mont-Louis
Tél. 04 68 04 26 04
Tél. 04 68 04 21 97
www.four-solaire.fr
montlouis66.foursolaire@gmail.com



Le saviez-vous ?

Les Fours Solaires, sont une solution évidente pour produire "Localement, sans pollution et pour toujours" ! Pour les Pays du Sud, et l'Afrique, c'est une solution incontournable !.



TARIF PASS
3€
TARIF PASS

Histoire de l'exploitation du fer dans le Conflent

Musée de la mine d'Escaro

Història de la mineria de ferro a Conflent

History of iron exploitation in Conflent

Ouverture

Du 15/6 au 15/9 (15h-18h, sauf jeudi), du 1/5 au 14/6 et du 16/9 au 31/10 (15h-18h, uniquement week-end et jours fériés).

Visite guidée uniquement

groupe sur réservation.

Plein tarif : 4€ / **8-15 ans :** 2€ / **- 8 ans :** gratuit
Pas de paiement par carte

Jusqu'au début des années soixante, Escaro fut l'un des hauts lieux de l'extraction du minerai de fer du massif du Canigó. Un musée en retrace aujourd'hui l'histoire. À travers une collection unique d'outils et d'objets usuels, il vous propose une immersion passionnante dans ce que fut le dur travail des mineurs du Conflent. À leurs côtés, laissez-vous guider dans les méandres des obscures galeries du passé. À la fois dépaysant, émouvant et résolument instructif ! Découvrez également dans le village, l'écomusée "épicerie d'yvonne".

Route du pla de Gante
66360 ESCARO
Tél. 07 60 34 25 83
memoiredelamine@hotmail.com



Le saviez-vous ?

La qualité du fer du Canigó est réputée depuis l'époque romaine. Une médaille à l'effigie de Lucius Verus (130-169) fut découverte dans une galerie d'Aytua. Recherché pour ses vertus inoxydables, il servit à la construction des grilles du château de Versailles.



À la découverte d'animaux sauvages au cœur du Parc Naturel Régional

Parc animalier de Casteil

Parc d'animals Castell
Descobrint animals salvatges al cor del parc natural regional

Casteil animal park
Discovering wild animals in the heart of the regional natural park

Ouverture

Se reporter au site internet.

Visite libre

individuelle et groupe

Fermeture de la billetterie 2h avant la fermeture du parc.

Plein tarif : 17€ / **11-17 ans :** 16 € / **3-10 ans :** 14€ / **- 3 ans :** gratuit

Situé dans le Parc Naturel Régional des Pyrénées Catalanes, le Parc Animalier vous accueille le long d'un parcours pédestre, ludique et pédagogique en montagne de 3,5kms avec 200 mètres de dénivelé. Venez à la rencontre en pleine nature des loups, lions, lynx, ours, singes ….

Venez vivre une nuit insolite dans la tanière des loups ! Une cabane de trappeur, prévue pour observer les loups, vous attend pour vivre cette expérience unique : dépaysement, aventure et rêve assurés.

Parc Animalier de Casteil
Rue du Cady
66820 CASTEIL
tél : 04.68.05.67.54
parcanimaliercasteil@gmail.com
www.parcanimaliercasteil.com



Le saviez-vous ?

Membre de l'AFdPZ, le parc participe à de nombreux programmes de conservation des espèces en voie de disparition.



TARIF PASS 5€ TARIF PASS

Une enceinte fortifiée intacte

Remparts de Villefranche-de-Conflent

Muralla de Vilafranca de Conflent: un recinte fortificat sencer.

Villefra nche-de-Conflent Ramparts: complete fortified walls.

Ouverture

En février-mars et novembre-décembre (13h-17h), avril-mai et octobre (10h-18h), juin-septembre (10h-19h), juillet-août (10h-20h), sauf janvier et 25/12.
Juillet/août : tous les lundis et mercredis, visite à la lanterne à 21h.

Visite Libre

avec plan d'aide, visite guidée groupe sur demande, visite accessible

(Le patrimoine au bout des doigts, Le patrimoine en images, Facile à lire).

Plein tarif : 5,50€ / **Tarif réduit et 11-18 ans :** 5€ / **5-10 ans :** 2,50€
Moins de 5 ans : gratuit

L'intérêt stratégique de la cité, déjà reconnu au Moyen âge, est renforcé après le traité des Pyrénées en 1659. Louis XIV charge Vauban de compléter les défenses de Villefranche et d'en faire une place forte. La visite permet d'apprécier l'ingéniosité des systèmes défensifs successifs de l'enceinte fortifiée construite entre le XIe et le XIXe siècle.

2 rue Saint-Jean
66 500 Villefranche-de-Conflent
Tél. 04 68 05 87 05
remparts@villefranche66.fr
www.villefranchedeconflent.fr/tourisme/les-remparts/

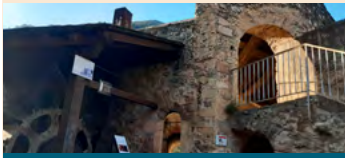

Le saviez-vous ?

Les Remparts font partie des « fortifications de Vauban » inscrites depuis 2008 sur la Liste du patrimoine mondial de l'UNESCO avec 11 autres sites en France. Ils sont regroupés au sein de l'association le Réseau des Sites Majeurs de Vauban.

Sous terre,
un autre monde...

La grotte des Grandes Canalettes

Sota terra, un altre món...

Underground, another world...

Ouverture

Avril à juin de 10h à17h*
Juillet et Août de 10h à 17h30*
Septembre de 10h à 17h*
Octobre jusqu'à la fin des vacances de Toussaint de 10h à 16h *
** dernière entrée en visite*

Visite autonome

Individuelle et groupe
Panneaux et visite commentée sur smartphone

Tarifs

Plein tarif : 14€ / **5-12 ans :** 7€

TARIF PASS 13€ TARIF PASS

La grotte des Grandes Canalettes, site familial, Versailles Souterrain des Pyrénées Orientales, est situé à 300 m de la Ville Fortifiée de VILLEFRANCHE DE CONFLENT, classée à l'UNESCO.
Sur une partie aménagée de 1 km aller/retour, très bien aménagée et sécurisée, vous découvrirez, tour à tour, tous les aspects géologiques de ce merveilleux monde souterrain.
C'est à Pâques 1984 qu'elle a été inaugurée et ouverte au public.
Affectueuse pensée à Edmond DELONCA, a qui nous devons cette œuvre exceptionnelle !

Route de VERNET LES BAINS
66500 VILLEFRANCHE DE CONFLENT
Tél. 04 68 05 20 20
infos@grottescanalettes.com
www.grottescanalettes.com



Le saviez-vous ?

La salle du Temple d'Angkor vous offre un spectacle permanent en vidéo-projection "L'éveil des sens" (qui n'est pas sans rappeler un temple khmer de la forêt cambodgienne...)



Une forteresse militaire construite par Vauban et fortifiée par Napoléon III

Fort Libéria
de Villefranche-de-Conflent

Fort Liberia: una fortalesa militar construïda per Vauban.

Fort Liberia: a military fort built by Vauban.

Ouverture
Tous les jours:
septembre-avril (10h-18h)
mai-juin (10h-19h)
juillet-août (9h-20h)

Visite libre
individuelle et groupe
sur demande, visite libre avec plan d'aide

Plein tarif : 8€ (14€ avec navette)
5-11 ans : 4,50€ (6€ avec navette)
- 5 ans : gratuit

Sentinelle perchée dominant Villefranche-de-Conflent, ce fort fut construit par Vauban à partir de 1680 et renforcé sous Napoléon III entre 1850 et 1856. Il est relié à la cité médiévale de Villefranche-de-Conflent par un escalier de 734 marches. Son accès est possible à pied par un sentier (20 mn), par l'escalier couvert ou en véhicule 4 x 4.



17, rue Saint Jacques
66 500 Villefranche-de-Conflent
Tél. 04 68 96 34 01 /
06 08 47 99 75
fortliberia@yahoo.fr
www.fort-liberia.com

Le saviez-vous ?
Véritable musée Grévin conflentois, le fort propose 13 salles de reconstitutions historiques.

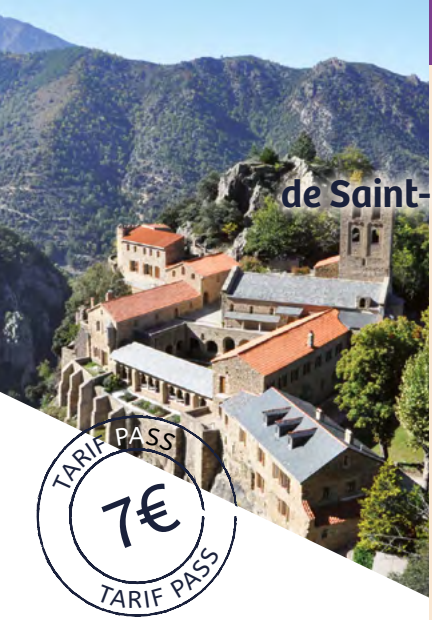

Joyau du premier art roman catalan

Abbaye de Saint-Martin-du-Canigou

Abadia de Sant Martí del Canigó: una joia del primer art romànic català.

Saint Martin de Canigou Abbey : jewel of early Romanesque art.

Ouverture

De février à mai et d'octobre à décembre, sauf lundi visites à 10h (sauf du 2 novembre au 31 mars), 11h, 14h, 15h, 16h et dimanche et fêtes : 10h, 12h30, 14h, 15h, 16h), De juin à septembre 10h, 11h, 12h, 14h, 15h, 16h, 17h et dimanche et fêtes : 10h, 12h30, 14h, 15h, 16h, 17h.

Visite guidée uniquement

individuelle avec plan d'aide (cf. horaires), et groupe sur demande.

Plein tarif : 8€ / **12-18 ans :** 6€ /

Un joyau de l'art roman dans une nature préservée… Goûtez sa paix au cours d'une visite ou d'un temps de prière ! Pour découvrir l'abbaye sur son nid d'aigle au cœur du massif du Canigou, il faut prendre son bâton de pèlerin. Quand elle surgit au bout du chemin, le promeneur est saisi par la beauté du site, et peut-être aussi par les siècles de prière qui imbibent les lieux. Le clocher orné d'arcatures, les chapiteaux de marbre, l'abbatiale et la crypte voûtées font de l'abbaye un joyau du premier art roman régional.



Le saviez-vous ?

Découvrez les pierres vivantes de l'abbaye ! Elle est animée par la Communauté catholique des Béatitudes. Messes et offices sont ouverts à tous.

66820 Casteil
Tél. 04 68 05 50 03
info@stmartinducanigou.org
groupes@stmartinducanigou.org
http://stmartinducanigou.org



TARIF PASS 6,50€ TARIF PASS

Monument phare
de l'histoire catalane

Abbaye
de Saint-Michel-de-Cuixà

Abadia de Sant Miquel de Cuixà: far de la història catalana.

Saint Michel de Cuixa Abbey : an important monument in Catalan history.

Ouverture

Du 01/01 au 30/03 et du 01/10 au 31/12 (9h-13h et 14h-17h),
D'avril à septembre (9h-18h),
Fermé le dimanche matin et les jours de fêtes religieuses.

Visite guidée

individuelle et groupe sur demande, visite libre avec plan d'aide.

Plein tarif : 7€ / **Etudiants** : 5,50€ /
- 12 ans : gratuit
Visites guidées 3€ et audioguides 2€

Dans une vallée au cœur du Conflent roman, au pied du Canigó, l'Abbaye de Saint-Michel est un ensemble architectural exceptionnel (X^{e}-XIIe siècles) avec sa basilique, une des plus grandes et significatives églises pré-romanes d'Europe, son clocher roman lombard, sa crypte et son cloître roman. Elle est la demeure des moines bénédictins depuis 878.

Route de Taurinya
66 500 Codalet
Tél. 04 68 96 15 35 / 04 68 96 02 40
abbaye.stmichel.cuixa@orange.fr
www.abbaye-cuxa.com

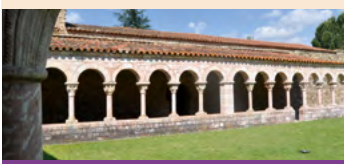

Le saviez-vous ?

Le cloître saccagé après la Révolution fut remonté en 1950. Mais 32 colonnes vendues en 1907 se trouvent exposées actuellement au musée "The Cloiters" de New York.



TARIF PASS gratuit TARIF PASS

Un retable monumental de Sunyer et un trésor

Eglise Saint-Pierre de Prades et son Trésor

Església Sant Pere i tresor: un retaule monumental de Sunyer i un tresor.

St Peter Church and Treasure: a monumental altarpiece by Sunyer and a Treasure-House.

Ouverture

Eglise : 10h-17h30

Trésor :

vacances de printemps (sur renseignements) de début juin à fin octobre : 10h-12h et 14h30-17h30.

Fermé dimanche, lundi, jours fériés et lors des cérémonies religieuses et concerts.

Ouvertures les dimanches en juillet, août et septembre de 14h30 à 17h30.

Visite guidée gratuite

Individuelle : pendant les vacances de printemps et du juin à octobre.

Le mardi à 14h30 sur réservation au 04 68 05 23 58 / Groupes : sur demande.

Visite Libre

avec plan d'aide

visite contée, visite accessible

(Le patrimoine au bout des doigts,

Découvrez la visite virtuelle

L'église fut bâtie au XVIIe siècle, sur les bases d'une église romane dont il ne reste que le clocher de style lombard (XIIe). Elle possède un riche mobilier baroque et un impressionnant retable en bois, entièrement sculpté, considéré comme « le plus grand retable baroque de France ». Le trésor présente de nombreuses statues et objets liturgiques, ainsi que les reliques des saints qui firent le prestige de l'abbaye de Saint-Michel de Cuxa au Moyen Âge.

Service Patrimoine - Hôtel de Ville
56, rue du Palais de Justice
66500 Prades
Tél. 04 68 05 23 58 / 06 25 19 60 95
bloeillet@mairiedeprades.com
www.prades.com

RÉPUBLIQUE FRANÇAISE



P. Casals - 1er Festival de Prades en 1950

Un univers magique
de savoir-faire traditionnels

La Manufacture Henri Privat
à Prades



La manufactura Henri Privat: Un univers màgic de saber-fer tradicionals.

The garnet factory "Henri Privat" : A magical world of traditiona skills.

Ouverture
Se reporter au site internet.

Visite guidée
50min

Plein tarif : 4€ / **- 18 ans :** gratuit

Entrez dans le monde de la joaillerie !
La Manufacture Henri Privat, dirigée par Henri Privat ("Meilleur Ouvrier de France"), organise des visites où vous découvrirez l'histoire du Grenat Catalan, la spécificité des techniques de fabrication et les différentes étapes à réunir pour créer ces bijoux traditionnels.
Une visite vivante, pédagogique et interactive. Vous assisterez, devant les ateliers, au travail des artisans d'Art.
Ils vous montreront les phases de la fabrication, répondront à vos questions et partageront avec vous la passion de leur métier !

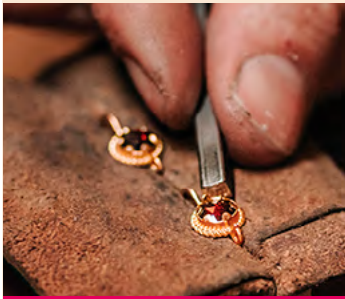

Rond-point du Canigou - RD 66
66500 Prades
04 68 96 21 03
contact@manufacturedugrenat.com
www.henriprivat.fr

Le saviez-vous ?

« Grenat Catalan » désigne une technique permettant de révéler l'éclat de la pierre. Grâce à son savoir-faire unique, la Manufacture Henri Privat a été classée Entreprise du Patrimoine Vivant en 2007.



TARIF PASS 3,50€ TARIF PASS

Le balcon roman du Canigó

Prieuré de Marcevol

Priorat de Marcèvol: el balcó romànic del Canigó.

The Marcevol Priory : admire the Canigó from a Romanesque terrace.

Ouverture

Mai, juin et octobre
Les week-ends et jours fériés
14h à 18h
Juin, juillet, août, septembre
Tous les jours sauf le lundi
14h à 18h

Visite libre

avec plan d'aide
visite guidée groupe sur demande.

Plein tarif : 4€ / Tarif réduit : 3€ / Tarif groupe : 3,5€ / - 12 ans : gratuit

Sur un balcon rocheux face au Canigó, le Prieuré de Marcevol domine la vallée de la Têt. Ce joyau de l'art roman catalan fut fondé au XIIe siècle par les Chanoines du Saint-Sépulcre, ordre monastique lié à la conquête des lieux saints. L'église à trois nefs se distingue par sa façade, son portail en marbre rose et son clocher mur.



Le saviez-vous ?

Le prieuré accueille des groupes en hébergement, des concerts, spectacles et expositions. Il est entouré par un jardin agroforestier de plantes aromatiques et amandiers, cultivés en agriculture biologique.

Hameau de Marcevol
66 320 Arboussols
Tél. 04 68 05 24 25
prieuredemarcevol@free.fr
www.prieure-de-marcevol.fr



TARIF PASS 4€ TARIF PASS

Le chef-d'œuvre de l'art roman

Prieuré de Serrabona

Priorat de Serrabona: l'obra mestra de l'art romànic.
Serrabona Priory : a masterpiece of romanesque architecture.

Ouverture

De janvier à mars et novembre-décembre (10h-17h, sauf lundi), avril-mai et octobre (10h-18h, sauf lundi), juin à septembre (9h30-18h30).
Fermé 1/1, 1/5, 1/11 et 25/12.

Visite guidée

individuelle et groupe, visite libre avec plan d'aide.
Visite accessible (Carnets Le patrimoine au bout des doigts, Le patrimoine en images, Facile à lire).

Plein tarif : 5€ / **Tarif réduit :** 4€ / **- 25 ans :** gratuit
Gratuit le 1er dimanche du mois (sauf juillet-août-septembre).

Fondé au XIe siècle, le Prieuré de Serrabona est un chef d'œuvre de l'art roman. Sa tribune en marbre et son cloître offrent des sculptures d'une extrême finesse. Les chapiteaux sculptés d'animaux fantastiques permettent une lecture symbolique de l'art roman et de son bestiaire. A découvrir, le jardin méditerranéen et le paysage de forêts de chênes verts.



Le saviez-vous ?

Une aire de pique-nique borde la fontaine des jardins de Serrabona. Dans les années 30, artistes et intellectuels roussillonnais y partageaient parfois une grillade, comme le poète Josep Sebastià Pons et le sculpteur Aristide Maillol, photographiés au pied du prieuré.

66 130 Boule-d'Amont
Tél. 04 68 63 53 04
Tél. 06 30 97 04 14
prieuredeserrabona@cd66.fr
leDepartement66.fr



Quand la nature
se fait artiste

Site des Orgues d'Ille-sur-Tet

"Terrers" d'Illa:
quan la natura es fa artista.

"Les Orgues" at Ille-sur-Tet :
where Nature is the artist.

Ouverture

Janvier et du 9/11 au 17/12 :
14h-17h30
Février, Mars et du 17/10 au 08/11
: 10h-18h,
Avril, mai, juin et du 01/09 au 16/10
: 9h30-19h,
Juillet-Août : 8h15-19h.
Fermé du 18/12/25 au 02/01/26 inclus.
Arrêt de la billetterie 1h avant la fermeture du site.

Visite libre

visite accessible
(Le patrimoine au bout des doigts,
Le patrimoine en images, Facile à lire).

Plein tarif : 5€ / **14 - 18 ans :** 4€ /
10 – 13 ans : 3,50€ / **- 10 ans :** gratuit

Dans la vallée de la Tet, à mi-chemin entre mer et montagne, venez à la rencontre d'un paysage exceptionnel de "cheminées de fées". C'est un paysage minéral unique aux reliefs colorés que l'eau a sculpté dans des argiles et des sables arrachés aux massifs pyrénéens et déposés dans la vallée de la Têt depuis 5 millions d'années.



Le saviez-vous ?

Uniquement en juillet et en août, nous vous proposons des visites guidées et contées sans supplément de prix à 10h (sauf 14/07 & 15/08).
Lundi, mardi, jeudi et vendredi : visite guidée.
Mercredi : visite contée.

Chemin de Regleilles
66 130 Ille-sur-Tet
Tél. 04 68 84 13 13
orgues@ille-sur-tet.com
https://www.les-orgues-ille.fr/

RÉPUBLIQUE FRANÇAISE



Un domaine d'exception

Le Moulin Saint Pierre

Un lloc excepcional

An exceptional place

Ouvert tous les jours

Juillet-Août (9h-12h30 et 14h-19h),
Et le reste de l'année (9h-12h et 14h-18h, sauf dimanche)

Visite guidée

individuelles ou groupes

Visite et dégustation gratuites

Situé en plein cœur du Roussillon, à 15 minutes de Perpignan, le Moulin Saint Pierre est implanté au beau milieu d'une oliveraie de 50 000 arbres. Une visite vous permettra non seulement de découvrir un des plus beaux domaines oléicoles du Sud de la France mais aussi de comprendre l'élaboration de l'huile d'olive grâce à son moulin de toute dernière génération. Lors de votre visite vous pourrez gouter cette huile d'exception multimédaillée au salon de l'agriculture.

Moulin Saint Pierre
Km2 Route de Thuir - 66170 MILLAS
Tél. 04 68 57 19 44
contact@moulin-saint-pierre.com
www.moulin-saint-pierre.com



Le saviez-vous ?

Le Moulin Saint Pierre est un domaine familial depuis 7 générations. C'est désormais Manon et Victor, frère et sœur qui font tourner le moulin.

Les premiers agriculteurs du Roussillon

Château-musée de Bélesta

Castell-museu de Belestar de la Frontera: els primers agricultors del Rosselló.

Belesta Castle and Museum : the first Roussillon farmers.



Ouverture

Du 15/6 au 14/9 (14h-19h),
Du 4/1 au 14/6 et du 15/9 au 21/12 (14h-17h30, sauf mardi et samedi).
Fermé du 22/12 au 5/1.

Visite guidée

individuelle et groupe sur demande, visite libre avec plan d'aide, visite accessible (Le patrimoine au bout des doigts, Le patrimoine en images, Facile à lire).

Plein tarif : 5,50€ / **12–18 ans :** 4,50€ / **- 12 ans : gratuit**

Dans un château médiéval, le musée de la Préhistoire raconte la vie des premiers éleveurs et agriculteurs d'il y a 6000 ans, à partir des découvertes archéologiques trouvées dans la grotte de Bélesta (parures, outils, armes et poteries dont une trentaine intactes). Un nouvel espace Charles Rennie Macintosh présente l'architecte-peintre écossais qui a séjourné près de Bélesta.

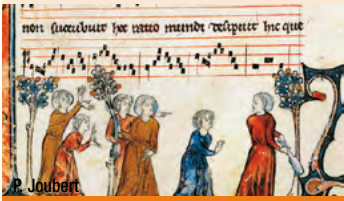
P. Joubert

Le saviez-vous ?

Au XIIè et XIIIè s. les troubadours du sud de la France chantaient en Occitan. Beaucoup de chevaliers, mais aussi de belles dames, des moines ou des rois, composaient chants et poèmes. A voir dans l'expo "Troubadours roussillonnais : traits d'unions entre Catalans et Occitans".

5 rue du Château
66720 Bélesta
Tél. 04 68 84 55 55
musee.belesta@gmail.com
www.musee-belesta66.fr



450 000 ans d'aventure
de l'Homme

Musée de préhistoire de Tautavel

Museu de prehistòria de Talteüll: 450 000 anys d'aventura de l'Home.

Museum of Tautavel of prehistory: 450 000 years of Maduiren's adventure.

Ouverture

Musée ouvert tous les jours des vacances d'hiver aux vacances d'automne, le reste de l'année horaires aménagés, consulter notre site web pour les détails et les modalités.

Visite guidée

individuelle et groupe sur demande, visite libre avec plan d'aide, visite accessible (Le patrimoine au bout des doigts, Le patrimoine en images).

Plein tarif : 8€ / **7-14 ans** : 4€ /

Le Musée de Tautavel Centre Européen de préhistoire est un complexe construit autour de l'Homme de Tautavel. Il présente toute l'Histoire de l'humanité en Europe. Il est tout autant réputé pour la richesse des collections que pour les activités ludiques et culturelles qui, tout au long de l'année, permettent aux visiteurs de s'approprier la vie de leurs lointains ancêtres.

Musée de Préhistoire de Tautavel
66 720 Tautavel
Tél. 04 68 29 07 76
contact@450000ans.com
www.450000ans.com



Le saviez-vous ?

La grotte de Tautavel est un site exceptionnel. La Caune de l'Arago est une cavité située à 3 km du village et de son musée, les fouilles scientifiques ont commencé en 1964. Plus de 15 m de remplissage permettent de reconstituer 700 000 ans d'évolution. La grotte est un site archéologique protégé, qui n'est pas ouvert au public. Vous trouverez au musée toutes les informations sur le site archéologique, ainsi qu'une reconstitution partielle.



Un parc dédié
aux prédateurs

EcoZonia
Terres de prédateurs

EcoZonia, terra de depredadors.

EcoZonia, land of predators.

Ouvert 365 jours/an
Février - Mars (10h-17h30)
Avril à juin (10h-19h30)
Juillet - Août (9h30-20h)
Septembre - Octobre (10h-19h)
Novembre à janvier (10h-17h30)

Visite libre
avec application numérique

Visite des coulisses
sur réservation

Plein tarif : 16€ /
Enfant 3 - 10 ans inclus : 13€ /
- 3 ans : gratuit

Situé au cœur de la forêt méditerranéenne, EcoZonia est un écoparc animalier dédié à la préservation des prédateurs en danger.
Vous découvrirez des espèces emblématiques telles que l'ours, le hibou grand-duc, le tigre, ou encore la panthère de l'Amour mais aussi les moins connues comme le glouton ou le putois de Sibérie. Une balade de plus de 2h dans un décor de moyenne montagne, vous permettra d'en apprendre plus sur ces animaux à préserver tout en profitant d'un espace ludique et d'un accrobranche junior.
Informations pratiques : 10 min à pied entre le parking et l'accueil.
Poussettes tout terrain à louer à l'accueil.
Fauteuil PMR à disposition à l'accueil.

EcoZonia
La Coume del Roc - RD59
66 600 Cases de Pène
Tél. 04 68 89 73 50
contact@ecozonia.fr | www.ecozonia.fr

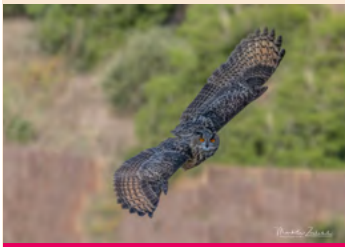

Le saviez-vous ?

D'avril à octobre, présentations de rapaces en vol libre.
Programme sur www.ecozonia.fr



Un château-Paysage de tous les temps

Château de Castelnou

Castell de Castellnou: un castell de tots els temps.

Castelnou Castle : a castle of all times.

Ouverture

Tous les jours
De janvier à mars et d'octobre à décembre (11h-17h) ;
D'avril à juin et en septembre (10h-18h) ;
Juillet-août (10h-19h)
Fermetures annuelles du 05/01/26 au 06/02/26, du 02/11/26 au 18/12/26, du 03/01/27 au 06/02/27.

Visite libre

avec plan d'aide

Application numérique de visite

LSF

Carnet de jeux enfants,
Visite accessible.

Plein tarif : 6,5€ / **- 8 ans :** gratuit / **Supplément animations et visites guidées :** +1€.

Revivez les grands moments de l'histoire du Haut Moyen Âge dans ce lieu magique au panorama exceptionnel.
L'histoire du Château remonte au Xe siècle avec les seigneurs de Camélas qui, désireux d'asseoir leur puissance, poseront les premières pierres qui dessineront plus tard Castelnou.
Occupé, convoité et délaissé à plusieurs reprises, il fut le témoin d'un glorieux passé catalan et demeure l'exemple le plus ancien de forteresse médiévale subsistant en Roussillon.
Au cours de votre visite, venez flâner dans le parc ombragé et humer les essences méditerranéennes.

Place du Château
66 300 Castelnou
Tél. 04 68 84 69 20
chateaucastelnou@cd66.fr
leDepartement66.fr



Le saviez-vous ?

Profitez d'une chasse au trésor thématique pendant les vacances scolaires et découvrez toute l'année un parcours inédit en réalité augmentée !



Plongez au cœur
de l'immensité

Caves Byrrh
à Thuir

Cellers Byrrh a Tuïr: Viatges en el cor de la immensitat

Byrrh Cellars in Thuir : Journey through the heart of immensity

Implantées à Thuir depuis plus de 100 ans, les Caves Byrrh sont le berceau du Byrrh, élixir inventé par les frères Violet en 1866.
Vous allez être immergés dans l'histoire d'une saga familiale. Découvrez, à travers une scénographie ébouriffante et pédagogique, l'histoire de l'une des plus grandes entreprises du XXe siècle. Plus qu'une visite de caves, vous ferez un passionnant voyage !
Vous traverserez un parcours culturel à la découverte d'une aventure humaine, économique et sociale. Et vous apprendrez comment les frères Violet, inventifs et précurseurs, ont eu l'idée de fabriquer, un breuvage à base de vins et de plantes médicinales et sont devenus les patrons de l'une des plus grandes entreprises du XXème siècle.

Horaires

De Novembre à Mars : visites guidées à 10h45 et 14h30 du Mardi au Samedi.
D'Avril à Octobre : visites libres tous les jours de 9h30 à 11h30 et de 14h30 à 17h
Visites guidées à 10h30 et 15h30.
Juillet et Août : visites libres tous les jours de 10h à 11h30 et de 14h à 18h – Visites guidées à 10h45, 14h30 et 16h30.

Visite guidée "LE VISIONARIUM" :
De novembre à mars : 16h15
D'avril à octobre : 17h15
Juillet et août : 18h15

Visite Libre avec audioguides

Tarifs

Visite libre : Plein tarif : 6,50€ /
8-18 ans : 3,50€ **/ - 8 ans :** gratuit.
Visite guidée : Plein tarif : 8€ /
8-18 ans : 4,50€ **/ - 8 ans :** gratuit
Visite guidée "Le Visionarium" :
10€ /adultes **- 7,50€** /enfant (de 8 à 17 ans)

Le saviez-vous ?

A la fin des années 1930, une série de cartes publicitaires baptisée : « 24 regards sur l'avenir » est imprimée. Le monde occidental a alors l'œil rivé sur un futur qu'il espère des plus prospères. Place à l'innovation et à la modernité ! L'un des dirigeants de la société Byrrh, Lambert Violet, en avance sur son temps, a inspiré ces représentations bariolées que vous pourrez observées, mise en lumière, lors de la visite guidée « Le Visionarium ».

Boulevard Violet
66 300 Thuir
Tél. 04 68 57 51 73
reservation@aspres-thuir.com
www.caves-byrrh.fr



Voyage insolite entre plantes et labyrinthes

Labyrinthes aux 1000 fleurs

Viatge increïble entre plantes i laberints

Unbelievable travel between plants and mazes

Ouverture

Du 1er juillet au 31 août (10h-19h).

Vacances scolaires et hors été
consulter le site internet

Visite libre

Individuelle et groupe

Plein tarif : 12 €
3 – 11 ans : 10€
- de 3 ans : gratuit

A l'abri de la tramontane, venez vous perdre et vous retrouver dans notre parc de Labyrinthes et jardins thématiques: tropical (orchidée, carnivores, fleurs et fruits insolites), asiatique, méditerranéen, collection d'hibiscus et orangerie. Jardins cultivés dans le respect du vivant.

Enfants et parents jouent ensemble et redécouvrent les joies des jeux et de l'aventure. Le laby splash (aquatique), apporte fraîcheur et détente, en période de grosses chaleurs (maillot de bain obligatoire pour tous). Venez participer à nos chasses aux œufs pendant les vacances de Pâques !



Le saviez-vous ?

Le lieu abrite un conservatoire d'agrumes de près de 500 variétés. En visite libre ou guidée, on peut découvrir : main de bouddha, citron caviar, yuzu et tant d'autres, attenant au cabinet de curiosités. SURPRENANT !

612 Route Départementale
66300 Trouillas
Tél. 04 68 53 77 68
info@laby66.com
www.labyrinthesaux1000fleurs.fr



TARIF PASS
7€
TARIF PASS

Ferme pédagogique

La Ferme Saint Roch de Villemolaque

Masia educativa

Educational farm

Ouverture

De mi-juin à mi-septembre (9h à 19h)
Hors saison : mercredi, samedi, dimanche, jours fériés et vacances scolaires toutes zones (10h à 18h).

Visites guidées

Groupe sur demande

Tarifs

Enfant de moins de 3 ans : gratuit
Enfant (de 3 à 11 ans) : 7€
Adulte : 8 €

Sur un site naturel de 3 ha, vous découvrirez la biodiversité de plus de 300 animaux de races différentes. Le parcours est agrémenté de panneaux ludiques et pédagogiques sur la ferme, ses animaux, la flore et la faune locale. Dans différents habitats de la forêt méditerranéenne, sont placés des zones de jeux: parcours du fermier explorateur, parcours sportif, labyrinthe...

Les Tuileries D900
66300 VILLEMOLAQUE
Tél. 06 86 84 27 19 / 04 68 54 27 83
mail : lafermesaintroch@hotmail.fr
www.ferme-saint-roch.fr



Le saviez-vous ?

La ferme est installée sur un site chargé d'histoire: le mas typiquement catalan est une ancienne tuilerie du XIXème siècle et un domaine viticole du début du XXème siècle, où passait jadis la route Royale pour l'Espagne.

Une église préromane
dans les Aspres

Église Saint-Jean l'Evangéliste
de Saint-Jean-Lasseille



Església San Joan l'Evangelista - Una església preromànica als Aspres

The Church of St. John the Evangelist - A pre-romanesque church in the Aspres

Ouverture

Tous les jours sauf jours de messe, jours fériés et dimanches.
Horaires : 10h-12h/15h-17h sur rendez-vous au 04 68 21 72 05.
Visite accompagnée et point de départ à la Mairie de Saint-Jean-Lasseille.

L'église Saint-Jean l'Evangéliste de Saint-Jean-Lasseille est une des plus anciennes du département. Du début du IXe siècle, cet édifice religieux préroman nous ramène au temps de l'empire carolingien. Alors que les armées franques finirent par chasser du Roussillon les Omeyyades du califat de Cordoue, les moines bénédictins bâtirent dans le comté des abbayes et des chapelles afin d'y installer durablement le christianisme et de favoriser l'essor démographique et économique de ce territoire. Erigée par les moines bénédictins de Saint-Génis des Fontaines, l'église de Saint-Jean-Lasseille appartient à cette histoire.



Le saviez-vous ?

Après d'importants travaux, l'église a été entièrement rénovée en 2005. Une magnifique restauration pour un lieu chargé d'histoire.

Eglise de Saint-Jean-Lasseille
14, rue de l'église
66 300 SAINT-JEAN-LASSEILLE
Tél. 04 68 21 72 05



TARIF PASS 3€ TARIF PASS

Église romane et cloître gothique

Monastir del Camp à Passa

El Monestir: església romànica i claustre gòtic.

Monastery: romanesque church and Gothic cloister.

Ouverture

Du 15/06 au 15/9
(15h-18h, sauf jeudi),
Du 1/3 au 14/6 et
du 16/9 au 30/10
(15h-18h, uniquement le week-end).
De novembre à février
uniquement sur RDV.

Visite guidée indiviuduelle

visite libre avec plan d'aide

livret jeunesse.

Visite groupe toute l'année sur RDV.

Plein tarif : 4€ / **- 12 ans :** gratuit
Groupe (+15 personnes) : 3€/pers.

Le prieuré date des XIe et XIIIe siècles. Classé Monument Historique depuis 1862, c'est une majestueuse bâtisse quadrangulaire, organisée autour d'un cloître gothique d'une grande élégance. L'église possède un portail de marbre blanc dont les colonnes sont surmontées de chapiteaux sculptés qui pourraient être attribués au Maître de Cabestany.



Le saviez-vous ?

Nouvelles salles ouvertes : exposition permanente de sculptures catalanes et exposition de croix et d'objets religieux.

Événements et manifestations sur le site internet.

66 300 Passa
Tél. 04 68 38 71 24
06 70 40 07 89 (réservations)
nicolmona@hotmail.fr
www.prieuredumonastirdelcamp.com

La mémoire d'un savoir faire :
espadrilles et tissage catalan

Maison du Patrimoine et de la Mémoire
André Abet

La memòria d'un saber fer: espardenyes i teixits catalans

Remembering traditional skills : Catalan espadrille and cloth making



Ce lieu de mémoire collective situé dans les murs de « l'Union Sandalière » l'ancienne usine coopérative de production (1923) abrite aujourd'hui la reconstitution d'une usine d'espadrilles et de tissage. Vous y découvrirez aussi La Retirada, la mémoire de l'exode des Républicains espagnols accueillis à Saint Laurent de Cerdans en janvier et février 1939. 70 000 réfugiés sont passés à Saint Laurent, 5000 ont été hébergés sur place et les blessés et malades étaient logés au 2ème étage de ce bâtiment.

Ouverture

Juillet-août (9h-12h30 et 14h30-18h, tous les jours),
Juin et septembre (9h-12h et 14h-17h30, sauf dimanche),
Le reste de l'année du lundi au vendredi (9h-12h et 14h-17h).

Visite libre

individuelle et groupe.

Plein tarif : 2€ / **12–18 ans :** 1€ / **- 12 ans :** gratuit



Le saviez-vous ?

Saint Laurent de Cerdans est la capitale de la fameuse espadrille catalane « la Vigatane ». Au 19e siècle 10% des chaussures françaises y étaient créées.

Maison du Patrimoine & de la Mémoire « André Abet »
Rue Joseph Nivet
66260 Saint Laurent de Cerdans
Tél : 04 68 39 55 75 / 06 14 19 30 89
saintlaurentdecerdans@vallespircanigo.com
www.saintlaurentdecerdans.fr



Symbole
du pouvoir royal

Fort Lagarde
à Prats-de-Mollo

Fort Lagarde de Prats-de-Molló: Símbol del poder reial.

Fort Lagarde, Prats-de-Mollo: a symbol of royal power.

Ouverture

D'avril à octobre
Renseignements horaires
au 04 68 39 70 83

Visite libre

avec plan d'aide, visite guidée groupe sur demande,

Visite accessible
(Le patrimoine au bout des doigts).

Plein tarif : 4€ / **12-18 ans :** 3€
- 12 ans : gratuit

Aux pieds des remparts de la cité fortifiée de Prats-de-Mollo-la-Preste, des galeries permettent d'accéder aux premières fortifications du Fort Lagarde. Cet ouvrage militaire, conçu au XVIIe siècle sur des plans de Vauban pour surveiller la nouvelle frontière avec l'Espagne, abrite une ancienne tour à signaux médiévale qui, à l'époque, servait à communiquer des informations via des brasiers. Aujourd'hui, depuis son sommet, cette tour offre une vue spectaculaire sur la cité et la vallée environnante.

Bureau d'Information Touristique
Place le Foiral
66 230 Prats-de-Mollo-la-Preste
Tél. 04 68 39 70 83
info@pratsdemollolapreste.com
www.pratsdemollolapreste.com



Le saviez-vous ?

De mi-juillet à fin-août, participez aux visites animées et découvrez le fort en même temps que la sentinelle endormie. Accès possible en navette.

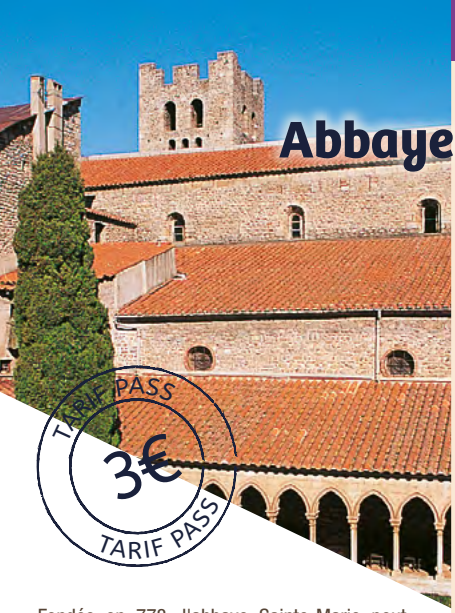

Les saints protecteurs venus d'Orient

Abbaye Sainte-Marie d'Arles-sur-Tech

Abadia d'Arles: els sants protectors vinguts d'Orient.

Arles-sur-Tech Abbey : the protecting saints from the East.

Ouverture

Janv-févr-mars-nov-déc :
Du lundi au vendredi (10h-12h et 14h-17h)
Avr-mai-juin-sept-oct : Du mardi au dimanche (9h30-12h30 et 14h-18h)
Juillet-août : Du lundi au dimanche (9h30-12h30 et 14h-18h30)
Ouvert les lundis de Pâques et de Pentecôte.
Fermeture 15 jours en janvier.

Visite guidée

individuelle et groupe sur demande, visite contée, visite libre avec plan d'aide
visite accessible
(Le patrimoine au bout des doigts).

Plein tarif : 4€ / **Tarif réduit :** 3€
-12 ans : gratuit

Fondée en 778, l'abbaye Sainte-Marie peut s'enorgueillir d'être la plus ancienne abbaye carolingienne de Catalogne. L'église romane à trois nefs abrite de très belles fresques du XIIe siècle et un grand orgue Schmidt du XVIIIe siècle. Le cloître gothique, d'une élégante légèreté, date du XIIIe siècle. Le sarcophage du IVe siècle, appelé Sainte-Tombe, sécrète de façon inexplicable de l'eau claire depuis qu'il abritât les reliques des Saints Abdon et Sennen. Le Palau : Centre d'Interprétation de l'Architecture et du Patrimoine (CIAP) consacré à l'art sacré. Expositions temporaires.



Le saviez-vous ?

Le grand orgue, construit en 1752 par G. Schmidt, a fait l'objet de quatre restaurations successives, avec le soin de préserver ses qualités originelles. Il offre une esthétique sonore incomparable.

Accueil Abbaye - Le Palau
66 150 Arles-sur-Tech
Tél. 04 68 83 90 66
abbaye.arles.sur.tech@orange.fr
www.tourisme-haut-vallespir.com



Céret la mecque
du cubisme

Musée d'art moderne de Céret

Museu de Ceret:
Ceret la Meca del cubisme.

Céret Museum :
Céret, the Mecca of Cubism.

Ouverture

Juillet-août (10h-19h),
De septembre à juin
(10h-18h, sauf lundi).
Ouvert le lundi de Pâques
et de Pentecôte.

Visite guidée

individuelle, groupe sur
demande .

Plein tarif : 10€
-18 ans : gratuit

Agrandi en 2022, le musée d'art moderne de Céret abrite une collection d'art moderne et contemporain relatant l'histoire artistique exceptionnelle de la ville depuis les séjours de Braque et de Picasso.
Surnommée " la Mecque du cubisme ", Céret a été l'un des hauts lieux de l'art moderne.
Certains des plus grands artistes du XXe siècle sont présentés dans les collections :
Gris, Soutine, Chagall, Miró, Tàpies, Viallat, Bioulès… et de nouveaux espaces sont destinés aux expositions temporaires, dédiées en alternance à l'art moderne et contemporain.



8 boulevard Maréchal Joffre
66400 Céret
Tél. 04 68 87 27 76
contact@musee-ceret.com
www.musee-ceret.com

Collections
d'instruments du monde

Musée de la musique
de Céret

Museu de la música : collecció d'instruments de música del món

Music Museum : collection of world musical instruments



TARIF PASS
4,5€
7-15 ANS : 2,50€

Ouverture

15 Juillet - 15 septembre : 10h-18h
A partir du 16 septembre : de 10h à 17h30. Fermé dimanche et lundi.

Visite libre uniquement

Plein tarif : 5€ / **7 - 15 ans :** 3€ /
Etudiants : 3€ / **- 7 ans :** gratuit

Le Musée de la musique invite à la découverte de collections d'instruments traditionnels du monde. A travers hautbois, flûtes, instruments à cordes et percussions, sont mis en lumière ceux qui les jouent et les fabriquent. Le Musée amène à la découverte d'instruments de musique et d'objets originaires d'Afrique, du Proche-Orient, d'Asie, d'Europe et des Amériques comme autant de richesse et diversité musicales.



Le saviez-vous ?

Le tambour chamanique est l'instrument central de nombreux rituels himalayens. Les chamans, guérisseurs et intermédiaires entre les mondes, utilisent ses pulsations pour entrer en transe. Chaman : terme d'origine toungouse, désignant le praticien d'une tradition spirituelle. Transe : état de conscience modifié permettant la communication avec les esprits.

14 rue Pierre Rameil
66400 Céret
Tél. 04 68 87 40 40
contact@music-ceret.com
www.museemusiqueceret.com



TARIF PASS 3€ TARIF PASS

Histoire du liège, de la forêt au bouchon

Musée du liège de Maureillas

Museu del Suro a Maurellàs: història del suro del bosc al tap.

The Cork Museum in Maureillas-las-Illas : the history of cork, from forest to cork plug.

Ouverture

De mars à juin et de septembre à novembre (14h30-17h30, sauf mercredi),
Juillet-Août (14h30-19h).

Fermé en décembre, janvier, février et les 20/04, 21/04, 01/05, 08/06, 14/07, 15/08, 01/11 et 11/11.

Visite libre

avec plan d'aide, visite guidée groupe sur demande.

Plein tarif : 3,50€ / **12-18 ans :** 1,50€ / **- 12 ans :** gratuit

En 1950 la moitié de la population de Maureillas œuvrait à la noble fabrication du bouchon. Afin de transmettre ce savoir faire, d'anciens bouchonniers ont créé ce musée en 1982. Vous pourrez appréhender la technique qui consiste à déshabiller un arbre sans le blesser et suivre l'évolution du bouchon du XVIIe au XXe siècle. Enfin, dans une superbe cave catalane de 1920, vous constaterez que la relation ancestrale entre le liège et le vin est toujours d'actualité et découvrirez comment, à partir d'un morceau de liège en apparence si dur et si cassant, il est possible de créer une œuvre d'art, un habit ou un sac à mains.

2, avenue Maréchal Joffre
66 480 Maureillas-Las-Illas
Tél. 04 68 83 15 41
museeduliege@orange.fr
www.maureillas.fr



Le saviez-vous ?

Seul le liège femelle est utilisé pour la fabrication du bouchon.

Joyau de la peinture romane catalane, XIIe siècle

Chapelle Saint-Martin-de-Fenollar à Maureillas

Capella: joia de la pintura romànica catalana (segle XII).

Chapel : a jewel of a Romanesque Catalan painting (12th century).

Ouverture

De mars à juin et de septembre à novembre (14h30-17h30, sauf mercredi),
Juillet-Août (14h30-19h).

Fermé en décembre, janvier, février et les 20/04, 21/04, 01/05, 08/06, 14/07, 15/08, 01/11 et 11/11.

Visite libre

Visite guidée individuelle et groupe sur demande.

Plein tarif : 3,50€ /**12 - 18 ans :** 1,50€
- 12 ans : gratuit

Sur présentation du billet du Musée du Liège de Maureillas : 1,50€

TARIF PASS 3€ TARIF PASS

Cette église d'architecture préromane recèle un trésor: de superbes fresques du XIIe siècle visibles dans le chœur. Leur décor évoque l'histoire de l'Incarnation. Il s'agirait du plus important décor peint du Roussillon. On raconte qu'elles auraient inspiré des artistes comme Braque et Picasso par leur force d'expression et leurs tonalités.



Le saviez-vous ?

Cette narration religieuse composée à la manière d'une bande dessinée d'aujourd'hui, met en scène 32 personnages et 10 animaux ! Seul(e) ou en famille, venez les découvrir !

Route du Mas Fourcade
La Mahut
66 480 Maureillas-las-Illas
Tél. 04 68 87 73 82
saintmartindefenollar66480@gmail.com
www.maureillas.fr



Amusez-vous !

Maison de l'Eau et de la Méditerranée (MEM)

Diverteix te !

Have fun !

Ouverture

Se reporter au site internet.

Visite libre

Plein tarif : 6€ / 6 – 12 ans : 3€ /
- 6 ans : gratuit

Visite guidée

pour les groupes
sur réservation.

Vivez une expérience unique : un voyage initiatique au cœur de l'Eau. Cinq espaces interactifs et ludiques vous plongeront dans la découverte de l'Eau dans tous ses états.
Vous comprendrez les enjeux planétaires de la préservation et de la sauvegarde de l'Eau. Que vous soyez petits ou grands, novices ou spécialistes naviguez au fil de l'eau à travers le monde, l'Histoire et la science.



Le saviez-vous ?

Ici, on s'amuse !
Vivez une expérience originale,
Adoptez, Protégez, Aimez la Nature !

4 rue Arago
66160 Le Boulou
Tél. +33 (0)4 68 87 50 10
contact@mem-leboulou.fr
http://www.mem-leboulou.fr

2 sites pour découvrir la
biodiversité méditerranéenne

Biodiversarium aquarium et jardin Banyuls-sur-Mer

L'aquàrium: submergir-se a la reserva de Cervera-Banyuls sense mullar-se!

Aquarium : Diving into the Cerbere-Banyuls reserve without getting wet! .



Ouverture aquarium

Du mardi au dimanche
De 10h à 12h30 et de 14h à 18h30.
Ouvert tous les jours pendant les vacances scolaires de la zone C.
Fermé le 25/1 et 1/1.

Ouverture jardin

D'avril à octobre, horaires et conditions consulter le site web

Visite de groupe

Nous contacter par mail :
reservation@biodiversarium.fr
Plein tarif : 7€ jardin, 12€ aquarium

Le Biodiversarium réunit deux sites complémentaires :

l'Aquarium et le Jardin, dédiés à la découverte de la biodiversité marine et terrestre des Pyrénées-Orientales. En lien avec l'Observatoire océanologique de Banyuls-sur-Mer, ils offrent également une ouverture sur le monde de la recherche.Avec plus de 300 espèces marines, l'Aquarium vous plonge au cœur de la Méditerranée, du corail rouge aux raies pastenagues. Au Jardin, une visite guidée avec nos médiateurs scientifiques vous invite à découvrir les espèces emblématiques du bassin méditerranéen.





Le saviez-vous ?

L'Aquarium de Banyuls est le plus ancien du littoral français méditerranéen. Sa création remonte à 1885, par Henri de Lacaze-Duthiers, biologiste, qui créa le Laboratoire Arago.

Biodiversarium - L'aquarium et le jardin
1 avenue Pierre Fabre (face au port)
66650 Banyuls-sur-Mer
Tél. 04 68 88 73 39
contact@biodiversarium.fr
www.biodiversarium.fr



TARIF PASS gratuit TARIF PASS

Découvrez l'univers des grands vins de Banyuls et de Collioure

Terres des Templiers
Banyuls-sur-Mer

Terres des Templiers a Banyuls: descobriu l'univers dels grans vins de Banyuls i Collioure.

Terres des Templiers in Banyuls : discover the great wines of Banyuls and Collioure.

Ouvert tous les jours
week-end et jours fériés compris,
D'avril à octobre (10h-19h30),
De novembre à mars
(10h-13h et 14h30-18h30,
sauf dimanche).

Visite guidée
individuelle et groupe en français
en permanence.

Visite en anglais sur réservation
Entrée libre
Visite en langues étrangères : 5€

Sculpté au fil des siècles par la main de l'homme, le vignoble marque les collines escarpées de la Côte Vermeille d'étonnantes formes géométriques tracées par les murettes en pierres sèches entièrement construites à la main. Au-delà du terroir, des paysages et des savoir-faire traditionnels, la visite guidée de la cave permet de comprendre les différentes étapes très spécifiques de l'élaboration des Grands Vins de Collioure et de Banyuls. Une dégustation initiative est offerte en fin de visite.

8 Route du Mas Reig
66 650 Banyuls-sur-Mer
Tél. 04 68 98 36 92
contact@terresdestempliers.com
www.terresdestempliers.com



Le saviez-vous ?

L'élevage des vins en plein air délibérément exposés au soleil et aux intempéries est une méthode d'élevage très ancienne et propre à Terres des Templiers. C'est là que le banyuls acquiert ses notes de fruits confits et de noix, la maitrise du caractère et de la gourmandise.

L'avenir d'une mémoire : l'usine de dynamite renaturée

Site classé de l'anse de Paulilles



Paratge de Polilles: el futur d'una memòria: la fàbrica de dinàmita renaturada.

The Bay of Paulilles: The Future of Memory : The renatured dynamite factory.

Site ouvert tous les jours (entrée libre)

De novembre à mars (9h-17h, sauf 1/1, 1/11 et 25/12), en avril, mai, septembre et octobre (9h-19h), de juin à aout (9h-20h)

Maison de Site

de mai à septembre (9h-13h et 14h-19h), octobre (9h-13h et 14h-18h), de novembre à avril (9h-12h et 14h-17h, sauf mardi).

Atelier des barques

(9h-12h et 14h-17h, sauf week-ends et jours fériés).

Visites

Visite guidée gratuite (sur réservation), Visite accessible (Le patrimoine au bout des doigts, Le patrimoine en images, Facile à lire),

Visite théâtralisée payante sur réservation(max. 18 pers.) :

Plein tarif : 4€ / **Tarif pass :** 3€

Visite Histoire en Lumière sur réservation.

Nichée sur la côte Vermeille, au creux des caps Béar et Oulestrell, entre mer et vignes, cette ancienne dynamiterie implantée par Alfred Nobel en 1870 a été pendant plus d'un siècle un haut lieu de production industrielle. Désormais havre de paix et de nature, cet écrin de verdure de 32 ha valorise l'histoire et la mémoire industrielle des lieux, la découverte du patrimoine naturel et celle du patrimoine maritime catalan à travers l'atelier de restauration des barques.

RD 914 - 66 660 Port-Vendres
Tél. 04 68 95 23 40
accueilpaulilles@cd66.fr
leDepartement66.fr

Le saviez-vous ?

Nos amis les chiens sont interdits sur l'ensemble du site, même tenus en laisse, afin d'éviter de perturber certaines espèces protégées, comme le lézard ocellé par exemple.



TARIF PASS -5% POINT DE VENTE

Fabrication d'articles équestres

Les Micocouliers

Els lledoners, fabricació d'articles eqüestres. Taller de fabricació d'articles eqüestres de fusta.

Manufacture of equestrian equipments made with hackberry trees.

Ouverture

Du 6 janvier au 23 décembre (9h-12h et 14h-16h, sauf vendredi après-midi). Fermé week-ends et jours fériés, et les 2/05, 9/05, 30/05, 10/11.

Visite guidée

individuelle, et groupe sur réservation. Environ 40 minutes.

Visite guidée : gratuite
Point de vente sur site : -5 % grâce au Tarif Pass.

De l'arbre à la cravache, la visite de l'atelier vous emmène à la découverte d'un savoir-faire unique au monde, celui du travail du bois de Micocoulier. Depuis 40 ans, nous perpétuons une tradition ancestrale à partir de ce bois d'une exceptionnelle souplesse et robustesse. C'est au pied des Albères que nous puisons notre matière première, dans le respect d'une gestion vertueuse de notre patrimoine forestier. Belle alliance du bois et du cuir, cravaches, sticks de dressage, fouets, chambrières, satisfont selleries et maisons prestigieuses de renommée internationale.



Le saviez-vous ?

Nos articles équestres en bois de micocoulier et finition cuir sont torsadés à la vapeur dans le respect d'un savoir-faire remontant au XIXe siècle, qui fait de Sorède la capitale de la cravache.

ESAT les micocouliers
Rue du stade - 66690 SOREDE
Tél. 04 68 89 04 50
esat.micocouliers@apajh.asso.fr
https://esatmicocouliers.fr/



Un parc zoologique situé à Sorède

La Vallée des Tortues

La Vallée des Tortues: un parque zoológico situado en Sorède

La Vallée des Tortues : a zoological park located in Sorède

Ouverture

Avril-Mai : 10h-17h30
Juin : 10h-18h
Juillet - Août : 10h-18h30
Septembre : 10h-18h
Octobre - 1er novembre : 10h-17h
Fermeture de la caisse 1h30 avant la fermeture du parc.

Visites

Présentation pédagogique des tortues et des suricates

Tarifs

Enfant de moins de 2 ans : gratuit
Enfant (de 2 à 12 ans) : 11€
Adulte (12 ans et plus) : 15,50€

Le parc présente des tortues d'une trentaine d'espèces différentes venues du monde entier, nos géantes des Seychelles de 250kg aux dangereuses serpentines.
La Vallée des Tortues accueille également d'autres animaux sauvages : suricates, tatous, serpents, ouistitis, mainate…
Chaque jour, le parc vous propose des animations gratuites : présentation des tortues et des suricates, nourrissage en public, enrichissements, présentation des tortues forestières ... ! Snack, crêperie, espace détente, aire de jeux et zone de forêt.
Le parc vous accueille également pour les anniversaires et les visites « passion soigneur ou tortue ».

Avenue de la Vallée Heureuse
66690 SORÈDE - France
Tél. +33(0)4.68.95.50.50
contact@lavalleedestortues.fr



Le saviez-vous ?

La Vallée des tortues c'est plus de 360 tortues d'une trentaine d'espèces différentes, 95 animaux domestiques et 74 mammifères et reptiles !



Des visites guidées insolites

Vitrine sur le Fauvisme

Visites guiades insòlites

Unusual guided tours

Ouverture

D'avril à octobre, sauf dimanche (horaires selon visites guidées).

Visite guidée

individuelle et groupe sur demande, Livret Chemin du Fauvisme disponible .

Plein tarif : 8,5€
Tarif réduit (10-17 ans, étudiants, demandeurs d'emploi) : 6,5 €
- 10 ans : gratuit

Partez à la découverte du patrimoine artistique, historique et militaire de Collioure ! Les médiateurs culturels de l'Office de Tourisme vous proposent des visites guidées et ateliers-enfants en cœur de ville. Une manière inédite pour découvrir les incontournables, mais aussi un Collioure plus insolite. L'espace boutique met à votre disposition un large choix d'ouvrages et de reproductions d'œuvres d'art.



Le saviez-vous ?

Collioure est une étape majeure dans la vie d'Henri Matisse : il y séjourne plusieurs années entre 1905 entre 1914.

Place du 18 juin
66190 Collioure
Tél. 04 68 82 15 47
lefauvisme@collioure.com
www.collioure.com



TARIF PASS 7€ TARIF PASS

Un château sur la mer

Château Royal de Collioure

Castell Reial de Cotlliure : un castel cap al mar.

The Royal Castle in Collioure : a castle by the sea.

Ouverture

De novembre à mars (10h-17h),
d'avril à juin (10h-18h),
juillet-août (9h30-18h30),
septembre-octobre (10h-18h).
Fermé le 1/1, 1/5, 15 et 16/8,
et le 25/12.
Fermeture annuelle : 15 jours en janvier.

Visite guidée

individuelle et groupe
sur demande, visite libre
avec plan d'aide
,
visite accessible (Carnets
Le patrimoine au bout des doigts,
Le patrimoine en images, Facile à lire).
Présence d'une table tactile.

Plein tarif : 9€ / **Tarif réduit :** 7€ /
- 26 ans : gratuit
Gratuit le 1er dimanche du mois
d'octobre à juin.

Dressé fièrement au centre de la baie de Collioure, le château royal veille sur la cité depuis le XIIIe siècle. Ancienne résidence des seigneurs du Roussillon, puis des rois d'Aragon et de Mallorca, il n'a cessé d'être embelli puis fortifié au cours des siècles. Transformé en citadelle à partir du XVIe siècle et renforcé sous les ordres de Vauban, le château témoigne des luttes séculaires pour la frontière. Les vues sur la ville sont imprenables depuis la tour et le chemin de ronde.

Le saviez-vous ?

En 1939, près de 500.000 personnes, venues d'Espagne, traversent la frontière des Pyrénées Orientales et se réfugient en France. C'est la Retirada, un épisode traumatisant pour des populations considérées comme «indésirables». Le château royal devient alors le premier camp disciplinaire destiné aux réfugiés. Une exposition thématique, visible sur le site, vous permettra de mieux appréhender cet épisode de notre histoire.

Quai de l'Amirauté
66190 Collioure
Tél. 04 68 82 06 43
chateaudecollioure@cd66.fr
leDepartement66.fr

Un musée d'Art moderne
et contemporain
avec vue sur mer.

Musée d'art moderne de Collioure

Un museu d'art modern i contemporani amb vistes al mar.

A modern and contemporary art museum with a view on the sea.



TARIF PASS
Gratuit
VISITE LIBRE

Fermé pour travaux

Côté galerie

Ouverture
Tous les jours,
10h-12h et 14h-18h.
Fermé hors exposition.

Visite libre
Entrée gratuite

Fermé pour travaux, le musée continue de vivre hors les murs. Rendez-vous au coeur de Collioure, Galerie du Tenyidor, pour découvrir des expositions d'art contemporain et profiter d'une riche programmation culturelle tout au long de l'année.



Le saviez-vous ?

Collioure a depuis plus d'un siècle été une ville d'accueil et de passage pour nombre d'artistes. Le musée honore la mémoire des plasticiens. La Galerie met en lumière la création contemporaine et l'Espace Antonio Machado rend hommage au poète mort en exil.

Musée d'Art moderne de Collioure
4 Route de Port-Vendres
66 190 Collioure

Galerie du Tenyidor
10 Rue de la Prudhomme
66 190 Collioure
Tél. 04 30 44 05 46
Mail : contact@museecollioure.com

Petites Cités de Caractère



TARIF PASS 1,50€ TARIF PASS

Musées / Centres d'interprétation

Centre d'interprétation de l'Albera - Maison du Patrimoine

Casa de l'Albera à Argelès-sur-Mer

Casa de l'Albera - Centre d'interpretació del patrimoni de l'Albera.

Casa de l'Albera - A Heritage Centre for the Albera.

Ouverture

De juillet à septembre (9h30-12h30 et 14h-18h, du lundi au samedi) et le reste de l'année, (9h30-12h et 14h-17h du lundi au vendredi).

Visite guidée

individuelle et groupe sur demande, visite accessible (Le patrimoine au bout des doigts, Le patrimoine en images, Facile à lire).

Plein tarif : 2€ / **- 18 ans :** gratuit

Située au cœur du village d'Argelès-sur-Mer dans une maison traditionnelle rénovée, la Casa de l'Albera présente le Massif des Albères, territoire particulier entre France et Espagne, entre Pyrénées et Méditerranée. Histoire, savoir-faire, traditions et paysages (oliveraies, vignobles) sont évoqués à travers les expositions, collections et vidéos.



Le saviez-vous ?

La Casa de l'Albera organise toute l'année des visites guidées pour découvrir l'histoire et le patrimoine d'Argelès-sur-Mer. N'hésitez pas à nous appeler pour en savoir plus !

4 place des Castellans
66 700 Argelès-sur-Mer
Tél. 04 68 81 42 74
casadelalbera@ville-argelessurmer.fr
www.argeles-sur-mer-tourisme.com



Parc animalier
et de loisirs

Ferme de découverte de Saint-André

Cria d'antany - Sant Andreu: parc d'animals i la recreació.

Old Fashioned Animal Rearing : animal and leisure park.

Ouvert à l'année

De Septembre à Juin : tous les jours
(10h - 18h, fermeture des caisses à 16h30)
Juillet et Aout : tous les jours
(9h - 19h, fermeture des caisses à 17h30)

Visite guidée

individuelle et groupe sur demande,
visite libre, visite accessible
(Le patrimoine au bout des doigts).

Plein tarif : 11€ / **2-13 ans :** 9€ /
- 2 ans : gratuit

Véritable conservatoire, la Ferme de découverte de Saint-André contribue à la connaissance des espèces et de la biodiversité, ainsi qu'à la sauvegarde de certaines espèces en voie de disparition. Elle possède notamment une étonnante variété de moutons des cinq continents. Quelque 300 animaux sont à découvrir sur 3 hectares à travers des parcours ludiques et pédagogiques.



Le saviez-vous ?

La ferme œuvre à la sensibilisation à la nature et au vivant à travers, entre autre, des animations et ateliers dédiés aux familles et aux groupes.
Biberons aux agneaux, nourrissage, ateliers autour des thématiques des 4 saisons...

Route de Taxo d'Amont
66 690 Saint-André
Tél. 04 68 89 16 39
contact@ferme-de-decouverte.fr
www.ferme-de-decouverte.fr

RÉPUBLIQUE FRANÇAISE



Le linteau, première sculpture romane datée (1019-1020)

Cloître et Église Abbatiale de Saint-Genis-des-Fontaines

Claustre i Església (abacial): la primera llinda romànica esculpida i datada (1019-1020).

Cloister and Church (abbey) : the first sculpted and dated romanesque lintel (1019-1020).

Ouverture

D'octobre à mars (9h30-12h et 14h-17h, sauf dimanche),
D'avril à juin (9h30-12h et 14h-18h, sauf dimanche),
Juillet-août (7/7, 9h30-12h30 et 15h-19h), et septembre (9h30-12h et 14h-18h, sauf dimanche).
Fermé le 1/5, du 24/12 au 03/01.

Visite guidée

individuelle et groupe sur demande, visite libre avec plan d'aide, visite accessible
(Le patrimoine au bout des doigts, Le patrimoine en images, Facile à lire).

Plein tarif : 4€ /
Tarif réduit (demandeurs d'emploi, étudiants, personnes handicapées) : 2€
- 12 ans : gratuit

TARIF PASS 3€ TARIF PASS

L'abbaye a été construite au VIIIe siècle, détruite au IXe puis reconstruite à la fin du XIe siècle. Sur la façade, le linteau avec la représentation du Christ en majesté est la première sculpture romane datée dans la pierre. Le cloître, construit à la fin du XIIIe siècle, se caractérise par la polychromie de ses marbres : blanc, rose et noir.

Rue Georges Clemenceau
66 740 Saint-Genis-des-Fontaines
Tél. 04 68 89 84 33
culture@sgfd66.fr
www.saint-genis-des-fontaines.fr

Le saviez-vous ?

Le Linteau de St Genis a fêté son millénaire (1019-1020). A cette occasion, les actes du colloque, qui s'est déroulé en mai 2021, seront publiés prochainement. Venez découvrir cette pierre mondialement connue, une référence dans l'Art Roman.

Sur les pas de Terrus
et de l'Évêché d'Elne

Musée de peinture et d'archéologie Étienne Terrus

Tot seguint la petjada de Terrus, paisatgista d'excepció.

In the footsteps of Terrus. An exceptional landscape artist.



Etienne Terrus (1857-1922) est un peintre né à Elne, maître incontesté de l'aquarelle.
La collection permanente de ses œuvres, présentée au premier étage du musée, évoque les grandes étapes de sa vie et ses amitiés avec les grands artistes locaux ou ceux de passage dans la région comme Maillol, Matisse ou Derain.
La nouvelle exposition installée au rez-de-chaussée retrace les origines de l'évêché d'Elne. Elle est documentée par une exceptionnelle série de sept sarcophages inédits.

3 rue porte Balaguer
66 200 Elne
Tél. 04 68 22 88 88 / 04 48 98 00 08
museeterrus@ville-elne.com
www.tourisme-pyrenees-mediterranee.com
www.ville-elne.fr

Ouverture

Avril-septembre
(tous les jours de 9h à 18h),
Octobre-mars
(9h-17h30, fermé les dimanches),
Fermeture les 1/1, 1/5 et 25/12.

Arrêt de la billetterie 30mn avant la fermeture du site.

Horaires sous réserves, renseignements par téléphone ou sur le site internet.

Visites

groupes sur demande (reservation@ville-elne.com),
visites libres.

Plein tarif : 5€ / **10-25 ans** : Tarif réduit
- 10 ans : gratuit



Le saviez-vous ?

Le Musée vous invite à venir découvrir des expositions temporaires.

26 siècles d'Histoire

Cloître d'Elne



Claustre d'Elna:
26 segles d'Història.

The Elne Cloister :
26 Centuries of History.

Ouverture

Avril-septembre
Tous les jours de 9h à 18h,
Octobre-mars de 9h à 17h30,
fermé les dimanches),
La billetterie du Cloître se fait au Musée Terrus. Venir muni du billet déjà payé au Cloître
Fermeture les 1/1, 1/5 et 25/12.

Arrêt de la billetterie 30mn avant la fermeture du site.

Horaires sous réserves, renseignements par téléphone ou sur le site internet.

Visites

groupes sur demande (reservation@ville-elne.com), visites libres.

Elne, siège épiscopal du VIe au XVIIe siècle, conserve une magnifique cathédrale romane. Le cloître, construit dans un remarquable marbre blanc veiné de bleu, témoigne de l'évolution entre deux époques, deux styles, deux sensibilités : le roman et le gothique. Des expositions liées à l'archéologie et à l'histoire locale enrichissent la visite.

Plateau des Garaffes
66 200 Elne
Tél. 04 68 22 70 90 / 04 48 98 00 08
cloitre@ville-elne.com
www.ville-elne.fr
www.tourisme-pyrenees-mediterranee.com

Le saviez-vous ?

Des visites nocturnes sont proposées pour vivre une expérience de communion totale avec le site durant l'été.
Plus d'infos B.I.T. d'Elne : 04 48 98 00 08
Une exposition temporaire retraçant l'histoire de la Maternité Suisse (actuellement fermée pour travaux de mise en sécurité) a été mise en place au Cloître.



TARIF PASS 3,50€ TARIF PASS

Les Collections de Saint-Cyprien sont un lieu ouvert sur les arts et la création avec un fond de réserve exceptionnel.

Les expositions temporaires rythment une programmation annuelle visant à la valorisation des artistes de notre territoire.

COLLECTIONS DE SAINT-CYPRIEN

Rue Émile Zola
66 750 Saint-Cyprien
Tél. 04 68 21 06 96
collectionsdesaintcyprien@otstcyp.com
https://collectionsdesaint-cyprien.com

Une structure d'art

Collections de Saint-Cyprien

Colleccions de Sant Cebrià. Una estructure d'art.

Saint-Cyprien collections. One art structure.

Ouverture

De septembre à juin : du mardi au dimanche, 14h-18h , en juillet-août : du mardi au dimanche, 15h-19h.
Fermé le 01/01, le 01/11 et le 25/12

Visite guidée

individuelle et groupe sur demande, visite libre.



Le saviez-vous ?

Les expositions temporaires rythment une programmation annuelle visant à la valorisation des artistes de notre territoire.

Du 11 juillet au 30 septembre 2026:
JULIEN LAPORTE

Du 10 octobre au 31 décembre 2026 :
BEN & SARA

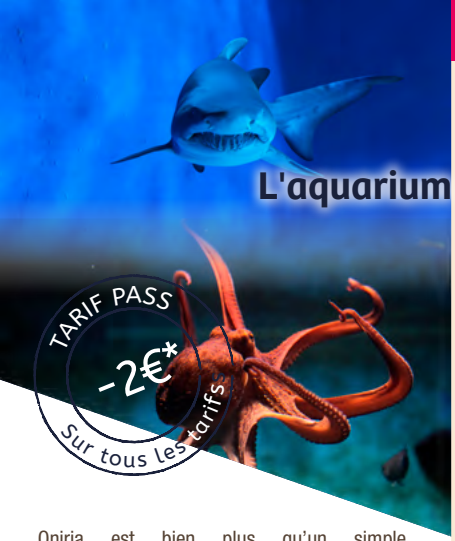

L'aquarium
des rêves éveillés

Oniria

L'aquarium des rêves éveillés

L'aquari on somiar despert

The aquarium of daydreams

Ouvert 365 jours/an
De janvier à juin (10h-19h),
Juillet-Août (9h30-21h),
De septembre à décembre
(10h-19h).

Visite libre

Visite guidée sur réservation

Plein tarif
17€ pour les adultes
13€ pour les enfants **3-10 ans**

Oniria est bien plus qu'un simple aquarium et promet l'expérience d'une odyssée sensorielle unique. Immergés au sein d'une scénographie étudiée avec soin, vous ressentez, vibrez, écoutez : le vide lors de l'ascension au sommet d'une montagne, le toucher de la glace, la folie d'un orage, le déferlement d'une tempête, la moiteur du brouillard... Le tout au fil de bassins où s'épanouissent plus de 660 espèces. Une profusion de formes et couleurs vous attendent au cours d'un voyage inoubliable.

** Promotion valable sur présentation de "L'essentiel du Pass découvertes en Pays Catalan" sous format papier. Offre applicable pour un maximum de 5 personnes par achat de billets, en caisse d'entrée Oniria uniquement. Non valable sur les points de vente de nos partenaires, ni pour les activités et la boutique de l'aquarium. Non cumulable avec d'autres offres promotionnelles en cours.*



Le saviez-vous ?

Vous pouvez admirer les espèces d'Oniria en train de déguster leur repas ! Consultez le calendrier de nourrissage sur www.oniria.fr.

Oniria,
2 boulevard de la Jetée
66 140 Canet-en-Roussillon
Tél : 04 48 22 66 22
contact@oniria.fr
www.oniria.fr



Catamaran NAVIVOILE
Une expérience unique !

Catamaran Navivoile

Catamarà NAVIVOILE
Una experiència única !

Catamaran NAVIVOILE
A unique experience !

Tous les jours

Du 26/4 au 04/7 et du 1/9
au 12/10 (selon « planning »)
Du 5/7 au 31/8 (tous les jours).
Toutes périodes se référer au
« planning » sur notre site internet.

Visite guidée

Individuelle et groupe
(nous contacter).

Plein tarif : à partir de 19€
variable selon croisière

NAVIVOILE
est un maxi
catamaran à voile
unique dans le département -
mode de propulsion écologique et
espace d'accueil + 220 m².
C'est un moyen original pour découvrir la Méditerranée. Entreprise familiale depuis 1992, nous faisons découvrir à nos passagers dans une ambiance familiale et le confort, des panoramas splendides, l'histoire locale et la faune marine.
Au départ de Canet en Roussillon ou Port Vendres nous proposons différentes croisières : Découverte baleines & dauphins, grillade & baignade dans la baie de Paulilles, escale à Collioure avec circuit en petit train, coucher de soleil avec apéritif catalan...

** Offre valable en caisse ou en ligne (nous contacter et avec présentation du Pass à l'embarquement). Non valable sur les points de revente de nos partenaires. Non valable pour une réservation de croisière feu d'artifice de Collioure du 16 août. Non cumulable avec d'autres offres promotionnelles en cours.*

Billetteries seulement du 1er juillet au 6 septembre :
Port Vendres (66660) - Quai Jean Moulin
(50 m de l'Hôtel de ville) - Canet en Roussillon (66140)
Parking Bastia (entrée du port) | Tel. 06 23 20 69 76
contact@navivoile.com | www.navivoile.com



Le saviez-vous ?

Le Rorqual commun est la plus rapide des grandes baleines et le deuxième plus grand mammifère vivant sur Terre ! Nous partons vous faire découvrir le large toute au long de la saison et particulièrement cette baleine au printemps, lors de nos croisières « Découverte baleines & dauphins ».



© Service communication Ville de Cabestany

Musées / Centres d'interprétation

Le Maître de Cabestany, un sculpteur mystérieux

Centre de Sculpture Romane à Cabestany

Centre d'Escultura Romànica a Cabestany: el Mestre de Cabestany, un escultor misteriós.

The Centre for Romanesque Sculpture : the Master of Cabestany: a mysterious sculptor.

Ouverture

10h-12h30 et 13h30-18h
en juillet et en août.
Fermé le lundi de septembre à juin.
Dernière entrée 17h15.
Se renseigner pour les jours fériés.

Visite guidée sur réservation

Individuelle : mercredi et jeudi en juillet et août. Groupe : toute l'année

Visite libre avec plan d'aide, visite accessible
(Le patrimoine au bout des doigts, Le patrimoine en images, Facile à lire).

Plein tarif : 4€ / **12-18 ans :** 2€ / **- 12 ans :** gratuit

Le Centre de Sculpture Romane vous invite à découvrir l'œuvre du Maître de Cabestany, sculpteur anonyme de la seconde moitié du XIIe siècle. Son style unique, empreint de violence et de finesse, a été reconnu dans plus de 120 œuvres. Elles occupent l'arc latin, de la Toscane jusqu'en Navarre, en passant par le Languedoc-Roussillon et la Catalogne. Le Centre de Sculpture Romane propose également des expositions temporaires tous les trimestres.



Le saviez-vous ?

Lors de travaux en 1930, le tympan roman a été sauvé in-extremis des gravats par l'abbé Matton. Cette sauvegarde a entraîné de l'intérêt pour l'œuvre, menant à la découverte du travail du Maître de Cabestany.

Parc Guilhem
66 330 Cabestany
Tél. 04 68 08 15 31
contact@maitredecabestany.fr
www.maitredecabestany.fr

RÉPUBLIQUE FRANÇAISE



Une collection exceptionnelle de monnaies

Musée des monnaies et médailles Joseph Puig à Perpignan

Museu de monedes i medalles Joseph Puig : Una colección exceptionnal de monedas

Museum of coins and medals Joseph Puig : An exceptional collection of coins

TARIF PASS gratuit TARIF PASS

Ouverture

Du mardi au samedi (13h30-18h)
et le matin sur rendez-vous.
Fermé les dimanches,
lundis et jours fériés.

Visite libre

visite guidée groupe
sur demande.

Entrée libre

Le musée des monnaies et médailles Joseph Puig, du nom de son fondateur, est une petite fenêtre entrebâillée sur les mondes passés et actuels. À travers ses pièces, voyagez des bords de la Méditerranée aux rives du Pacifique, depuis les premières monnaies jusqu'à celles d'aujourd'hui. Sesterces, cauris, sols et doubles sols, francs, euros… sont à retrouver dans les expositions du musée.
Situé dans la villa Les Tilleuls, c'est un écrin botanique et architectural qui se découvre dans le quartier de la gare de Perpignan.



Le saviez-vous ?

Tout numismate a son sou fétiche. Pour Joseph Puig, c'était une obole catalane. C'est la toute première pièce qu'il ait découverte, la première d'une grande collection aujourd'hui conservée par le musée.

42 avenue de Grande Bretagne
66000 PERPIGNAN
Tél. 04 68 62 37 64
musees-mediation@mairie-perpignan.com
www.mairie-perpignan.fr/fr/culture/musees/joseph-puig



TARIF PASS gratuit TARIF PASS

À la découverte de
l'Histoire naturelle

Muséum d'Histoire naturelle à Perpignan

Descoubrir la Historià natural

Discovering natural history

Ouverture

De janvier à mai et d'octobre à décembre (11h-17h30, sauf lundi), juin à septembre (10h30-18h30).
Fermé le 1/1, 1/5 et le 25/12.

Visite guidée

individuelle et groupe sur demande.

Entrée libre

Le Muséum d'Histoire naturelle offre, au cœur de la ville, un aperçu de la biodiversité et de la géodiversité des Pyrénées-Orientales. Passez, au détour de ses vitrines, des étangs du littoral aux montagnes des Pyrénées, avec un crochet par les plaines du Roussillon. Le loup, l'ours ou le desman ne sont que quelques-uns des acteurs sur cette scène de l'Histoire naturelle, une scène qui ouvre aussi sur les regards portés par les cultures sur leurs environnements.

12 rue Fontaine Neuve
66000 Perpignan
Tél. +33 4 68 66 33 68
musees-mediation@mairie-perpignan.com
www.mairie-perpignan.fr/culture/musees/museum-dhistoire-naturelle



Le saviez-vous ?

Les Pyrénées abritent une riche biodiversité dont certaines espèces uniques. Connaissez-vous le rat-trompette ou desman des Pyrénées ? Venez le retrouver dans les galeries du muséum !

L'emblème de Perpignan

Le Castillet et le Musée Casa Pairal à Perpignan

Sìmbol de Perpinyà

The emblem of Perpignan



Ouverture

de janvier à mai et d'octobre à décembre (11h-17h30, sauf lundi), juin à septembre (10h30-18h30).
Fermé le 1/1, 1/5 et le 25/12.

Visite libre

avec plan d'aide
visite guidée groupe
sur demande.

Plein tarif : 2€ / **- 26 ans :** gratuit
Gratuité le premier dimanche du mois.
Autres gratuités disponibles sur le site de la ville

Au Musée Casa Pairal parcourez l'histoire de la ville de Perpignan et du Roussillon. Venez découvrir, au fil de ses expositions, ses collections ethnographiques et d'arts et traditions populaires locales. Votre visite se terminera au sommet, par une vue à 360° sur la plaine du Roussillon et les montagnes qui l'entourent.
Le musée est installé dans le Castillet. Initialement porte de la ville, le Castillet est classé Monument historique depuis 1889. C'est l'un des symboles de Perpignan et de la culture catalane.



Le saviez-vous ?

Au cours du siège de 1473 à 1475 la famine faisait rage. Les perpignanais se sont rabattus sur les rats, d'où leur sobriquet de *Menjarates*.

Place de Verdun
66000 Perpignan
Tél. 04 68 66 30 75
musees-mediation@mairie-perpignan.com
www.mairie-perpignan.fr/fr/culture/musees/casa-pairal



TARIF PASS 7€ TARIF PASS

Un palais royal de la Méditerranée médiévale

Palais des rois de Majorque à Perpignan

Palau dels reis de Mallorca: un palau reial del Mediterrani medieval.

The Palace of the kings of Majorca: a royal palace from the medieval Mediterranean.

Situé au cœur de Perpignan, ce palais gothique du XIIIe siècle a été pendant 73 ans le cœur du royaume de Majorque. Sa construction, achevée après 1300 dans le style gothique, rappelle le statut de Perpignan comme centre économique, politique et culturel de la Méditerranée médiévale.

Ouverture

de janvier à mars et novembre-décembre (10h-17h), d'avril à juin et septembre-octobre (10h-18h), juillet-août (9h30-18h30).
Fermé le 1/1, 1/5, 1/11 et le 25/12.
Fermeture annuelle 15 jours en janvier.

Visites guidées

individuelles, groupes sur réservation
, visite libre avec plan d'aide , visite accessible
(Carnets Le patrimoine au bout des doigts, Le patrimoine en images, Facile à lire).
Présence d'une table tactile.

Plein tarif : 9€ / **Tarif réduit :** 7€ / **- 25 ans :** gratuit
Gratuit le 1er dimanche du mois (sauf juillet-août-septembre).

Le saviez-vous ?

A l'origine, un ange girouette surmontait le clocher de la chapelle. En 1632, il ne résista pas aux vibrations de la canonnade, tirée depuis la citadelle, pour fêter la fin d'une épidémie. Aujourd'hui, les cloches sont exposées dans une salle du palais.

Rue des Archers
66 000 Perpignan
Tél. 04 68 34 96 26
palaisdesroisdemajorque@cd66.fr
leDepartement66.fr



TARIF PASS
6€
EXPOSITION TEMPORAIRE : 9€

Un musée des Beaux-Arts au cœur d'un site patrimonial

Musée d'art Hyacinthe Rigaud à Perpignan

Un museu de Belles Arts al cor d'un patrimoni excepcional

A Museum of Fine Arts in an historical building

Ouverture

De janvier à mai (11h-17h30 du mardi au samedi et 14h30-17h30 le dimanche),
De juin à septembre (10h30-19h, tous les jours),
D'octobre à décembre (11h-17h30, du mardi au dimanche).
Fermé le 1/1, le 1/5 et le 25/12.

Visite avec audioguide

, visite guidée groupe sur réservation, visite libre avec tablette d'aide à la visite .

Plein tarif : 8€ (11€ pendant l'exposition temporaire)
- 18 ans : gratuit

Le musée est installé dans deux hôtels particuliers du XVIIIe siècle. Les collections présentent un panorama d'œuvres du XVe au XXIe siècle, avec notamment *Le Retable de la Trinité*. Les œuvres de Hyacinthe Rigaud jalonnent la période baroque tandis que l'époque moderne s'articule autour de Maillol, Picasso, Dufy, Lurçat. Des expositions temporaires mettent en lumière des artistes en lien avec Perpignan.

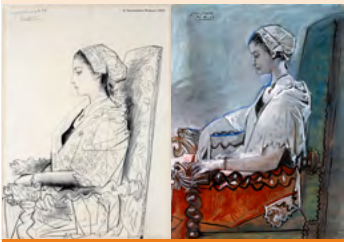

Le saviez-vous ?

De 1953 à 1955, Pablo Picasso séjourne dans l'hôtel de Lazerme, actuel musée d'art Hyacinthe Rigaud : l'artiste avait sa chambre mais aussi son propre atelier !

Pablo Picasso, Portraits de Paule de Lazerme, 1954.
Photo musée Rigaud

21, rue Mailly
66000 Perpignan
Tél. 04 68 66 19 83
musee-rigaud@mairie-perpignan.com
www.musee-rigaud.fr

Comprendre hier
pour penser demà

Mémorial du Camp de Rivesaltes

Entendre ahir, pensar demà

Understanding yesterday, to think



Ouverture

Du 1er avril au 31 octobre : de 10h à 18h 7j/7j.
Du 1er novembre au 31 mars : de 10h à 18h du dimanche au vendredi
Fermeture les : 1er janvier, 1er mai, 1er novembre et 25 décembre.

Visite guidée

Pour les groupes sur demande

Visioguide

Plein tarif : 9,5€

Tarifs réduits (voir conditions sur notre site internet)

Gratuité : - 18 ans et autres (voir conditions sur notre site internet)

Le Mémorial du camp de Rivesaltes est un lieu d'histoire et de mémoires, ouvert sur le monde contemporain. Inauguré en octobre 2015, le Mémorial est construit au milieu des vestiges des baraquements, témoins du destin de plus de 60 000 personnes. Cette marque dans l'espace en fait un lieu unique, qui rend compte des traumatismes du second XXe siècle : la guerre d'Espagne, la Seconde Guerre mondiale et les guerres de décolonisation. Le Mémorial du camp de Rivesaltes est également un bâtiment contemporain hors du commun qui a valu l'Équerre d'argent à son architecte, Rudy Ricciotti.

Avenue Christian Bourquin
66 600 Salses-le-Château
Tél. 04 68 08 39 70
info@memorialcamprivesaltes.fr
www.memorialcamprivesaltes.eu

Le saviez-vous ?

Le Mémorial du camp de Rivesaltes dévoile ses nouveaux parcours à l'occasion de la réouverture de son exposition permanente. Cette scénographie renouvelée, immersive et accessible à toutes et tous, s'adresse à un large public (adultes et jeunes publics) pour une lecture enrichie des mémoires de l'internement et de l'exil.

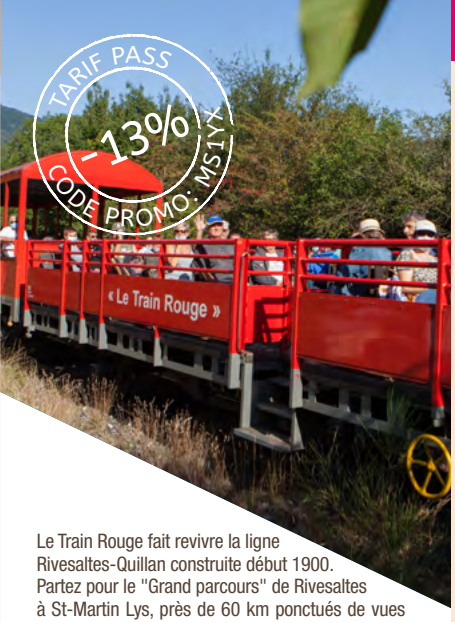

Embarquez à bord
du Train Rouge

Train rouge

Puja al Tren Vermell

Board the Red Train

Ouverture

D'avril à fin octobre 2026.

Circulation du train :

mardi, jeudi, dimanche : avril, mai, juin et octobre

mardi, jeudi, vendredi, dimanche : début juillet et septembre

Tous les jours sauf samedi : début juillet à fin août

Visites commentées
sur réservation

à bord du train.

Plein tarif : Se reporter au site internet.

Le Train Rouge fait revivre la ligne Rivesaltes-Quillan construite début 1900. Partez pour le "Grand parcours" de Rivesaltes à St-Martin Lys, près de 60 km ponctués de vues sur les vignes, les reliefs des Corbières ou les châteaux de Quéribus et Puilaurens. Traversez plusieurs tunnels et des viaducs vertigineux, le tout valorisé par les commentaires du guide à bord. Offrez-vous une formidable découverte du territoire, accessible à tous (PMR au départ d'Espira). Lâchez la voiture et savourez pleinement des paysages variés de la plaine du Roussillon, en passant par la vallée de l'Agly, au coeur du Parc Naturel Régional Corbières-Fenouillèdes et de ses pépites géologiques jusqu'aux forêts et aux gorges de l'Aude. Embarquez vos vélos, c'est gratuit ! En gare d'Axat, testez les vélorails ou prenez vos maillots pour un saut à la piscine.



Le saviez-vous ?

Le ligne Quillan - Rivesaltes était utilisée autrefois pour des transports de marchandises ainsi que pour le transport de passagers avec des trains à vapeur jusqu'en 1939. Depuis 2001, la ligne est utilisée par le Train Rouge pour du transport de passagers à but touristique.

Avenue René Victor Manault
66 600 Rivesaltes
Tél. 04 68 20 04 00
info@letrainrouge.fr | groupes@letrainrouge.fr
www.letrainrouge.fr



Une forteresse espagnole en territoire français

Forteresse de Salses

Fort de Salses : Una fortalesa espanyola en un territori francès.

Salses Fort : A Spanish fortress in a French territory.

Ouverture

Du 1/4 au 30/9 (10h-18h30),
Du 1/10 au 31/3 (10h-12h45 et 14h-17h15).
Fermeture de la billetterie 45 min avant.
Dernière visite guidée 1h15 avant.
Fermé le 1/1, 1/5, 1/11, 11/11 et le 25/12.

Visite autonome

avec plan d'aide à la visite

Visite guidée

Plein tarif : 12€ / **- 18 ans :** gratuit
18-25 ans : gratuit pour les ressortissants de l'Union Européenne et résidents permanents.

La forteresse de Salses a été construite à la fin du XVe siècle par les rois catholiques espagnols pour défendre la frontière avec la France. Son architecture unique de transition entre le Moyen Age et la Renaissance se caractérise par sa position semi-enterrée, sa géométrie rigoureuse et ses épaisses murailles. Forteresse très bien conservée, la visite permet de découvrir la vie de la garnison de 1500 soldats et 300 cavaliers.

66 600 Salses-le-Château
Tél. 04 68 38 60 13
forteresse.salses@monuments-nationaux.fr
www.forteresse-salses.fr

CENTRE DES MONUMENTS NATIONAUX



Le saviez-vous ?

Nouveau parcours de visite à partir de l'été 2026

Légende des pictos présents dans la brochure

Région Occitanie

Natura 2000

Propriété du Département des Pyrénées-Orientales

Monument historique

Musée de France

Réseau des sites Vauban UNESCO

Pays et Villes d'Art et d'Histoire

Plus Beaux Villages de France

Petite Cité de Caractère

Projet EXILIS 1936-1946

Centre des Monuments Nationaux

Entreprise du Patrimoine Vivant

Qualité Tourisme

Qualité Tourisme Occitanie Sud de France

Destination d'Excellence

Marque "Tourisme & Handicap"

Parcs et Jardins de France

Potager de France

Accueil Vélo

Accessible en poussette

Animaux autorisés, tenus en laisse

Crédits photographiques : N. Castets / Spad-drone (couverture), CD 66 M. Castillo, M. Jauzac, B. Frankel, D. Rochas, A. Abdoun, @aspheries L. Artus, R. Cazassus, J-P Dalbéra, ©Ferran Freixa, K. Goubern, F. Hédelin, T. Kuteni, E. Layani / La Kabane à images, C. Levillain, D. Malejacq, A. Marchand, D. Maugendre, T. Nonthaveth, A. Perez, E. Revault ©CMN, M. Ripoll, @H.Scour, C. Tarraso, Eau Sea Bleue "Entre ciel et mer" C. Tricot, J-L Vaills, ADT 66, Caves Byrrh, Copylux, Ferme de Découverte, Grotte de Fontrabiouse, Jardin exotique de Ponteilla, Musée de Cerdagne, Musée de la Mine d'Escaro, RETP Mont-Louis, Terres des Templiers, Villes de Elne, Ille-sur-Têt, Maureillas, Perpignan et Prades.

PYRÉNÉES ORIENTALES
le Département

26
27

Pass découvertes

EN PAYS CATALAN

Valable pour 5 personnes
jusqu'à l'édition du Pass 2027

1ère visite **TAMPON** **Plein tarif**	2ème visite TAMPON Tarif Pass	3ème visite TAMPON Tarif Pass
4ème visite TAMPON Tarif Pass	5ème visite TAMPON Tarif Pass	6ème visite TAMPON Tarif Pass
7ème visite TAMPON Tarif Pass	8ème visite TAMPON Tarif Pass	9ème visite TAMPON Tarif Pass
10ème visite TAMPON Tarif Pass	11ème visite TAMPON Tarif Pass	12ème visite TAMPON Tarif Pass
13ème visite TAMPON Tarif Pass	14ème visite TAMPON Tarif Pass	15ème visite TAMPON Tarif Pass
16ème visite TAMPON Tarif Pass	17ème visite TAMPON Tarif Pass	18ème visite TAMPON Tarif Pass

Création Hybride Conseil - Adaptation le Département 66 • 04/25 - Photos : E.Layani / La Kabane à images - Ne pas jeter sur la voie publique.